ABC Certified

مظلوم کی آواز —— بلیک میلنگ کی سیاہی سے پاک

DAILY "DAK" GUJRAT

www.dailydak.pk

روزنامہ ڈاک گجرات

چیف ایڈیٹر یونس ساقی

ہفتہ 18 شوال المکرم 1445ھ 27 اپریل 2024ء 15 بیساکھ 2081 ب (CPL-53)

جلد نمبر 28 شمارہ نمبر 243 قیمت 20 روپے، فون 3729155-3607598

کاشتکاروں کے مفاد میں گندم درآمد پر پابندی، بیرون ممالک ہنرمند افراد کی ڈیمانڈ، سکلز ایجوکیشن پر فوکس ہے

انڈسٹریل اسٹیٹ زرعی رقبہ پر نہیں بنے گی، پنجاب میں سولر پینل کا خانہ جلد فنکشنل

چوہدری شافع حسین

ماضی میں زرعی زمین پر ہاؤسنگ سوسائٹیاں و انڈسٹریل سٹیٹس بنائی گئیں، مگر اب ایسا نہیں ہونے دیں گے

گجرات سمیت پنجاب بھر کی تعمیر و ترقی پر توجہ دے رہے ہیں، صوبائی وزیر چوہدری شافع حسین کی سالگرہ کارکنوں کے ہمراہ کیک کاٹا

صوبائی وزیر چوہدری شافع حسین کیساتھ چینی قونصل جنرل ڈاؤشیرن ملاقات کر رہے ہیں

لاہور (نمائندہ ڈاک) صوبائی وزیر صنعت و تجارت (باقی صفحہ 5 بقیہ نمبر 1)

5 لاکھ چھوٹے تاجر و دکانداروں کی 30 اپریل تک ٹیکس رجسٹریشن سکیم

اب تک صرف 105 افراد رجسٹرڈ ہوئے

مینڈیٹ چوروں پر بھاری اخراجات سے قوم آگاہ، شہباز حکومت کی کوئی پذیرائی نہیں

چوہدری مونس الٰہی

گجرات (نمائندہ ڈاک) پاکستان تحریک انصاف (باقی صفحہ 5 بقیہ نمبر 9)

صوبائی وزیر چوہدری شافع حسین کیساتھ چینی قونصل جنرل کی ملاقات

ٹیکنیکل ایجوکیشن زراعت، سولر و دیگر شعبوں میں تعاون بڑھانے پر اتفاق، سولر پینل میں سرمایہ کاری کی دعوت

گجرات (نمائندہ ڈاک) صوبائی وزیر صنعت و تجارت چوہدری شافع حسین سے پنجاب سرمایہ کاری بورڈ کے لیٹی روم میں چینی قونصل جنرل ڈاؤشیرن نے ملاقات کی جس میں ٹیکنیکل ایجوکیشن، انفارمیشن ٹیکنالوجی، زراعت، سولر (باقی صفحہ 5 بقیہ نمبر 10)

کالرہ کے قریب جی ٹی روڈ کو طلبہ نے میدان جنگ بنا دیا، دو طالبعلموں پر ڈنڈوں، اینٹوں سے وحشیانہ تشدد، تصادم ایک گھنٹہ سے زائد جاری رہا

پرائیویٹ کالجز کی گینگ وارز جاری، تین کالجز کے طلبہ گروپوں میں تصادم، شدید زخمی

پٹرولنگ پولیس گورالی، تھانہ صدر، اور شہر بھر سے پولیس کا کوئی اہلکار پہنچا نہ ہی راہگیروں نے بیچ بچاؤ کرانے کی کوشش کی، طلبہ گینگ فائرنگ کرتے فرار

گجرات میں طلبہ گروپوں میں تصادم معمول بنتا جا رہا ہے، گزشتہ سال 3 نوجوان گولیوں کا نشانہ بنے، گینگ دہشت قائم کرنے کیلئے پرتشدد کارروائیاں کرتے ہیں، ذرائع

گجرات (عبدالستار مرزا سے) گجرات میں پرائیویٹ کالجز کی گینگ وارز کا سلسلہ ختم نہ کا تین کالجز کے طلبا گروپوں میں لڑائی دو طالبعلموں کو (باقی صفحہ 5 بقیہ نمبر 3)

پرائیویٹ کالجز کی گینگ وار..... تین کالجز کے طلبا گروپوں کے مابین سرعام مار کٹائی کا منظر

بلدیاتی الیکشن، وزیر اعلیٰ نے بلدیات کی سربراہی میں اعلیٰ سطحی کمیٹی قائم کر دی

11 رکنی کمیٹی بلدیاتی ایکٹ میں ترامیم کر کے وزیر اعلیٰ کو رپورٹ پیش کرے گی جو الیکشن کمیشن کو بھیجی جائے گی

لاہور (نمائندہ ڈاک) پنجاب حکومت نے لاہور سمیت صوبے بھر میں بلدیاتی انتخابات کے انعقاد کی تیاریاں شروع کر دیں۔ بتایا گیا ہے (باقی صفحہ 5 بقیہ نمبر 2)

پی ٹی آئی کے متوقع احتجاج کے پیش نظر پولیس فری چوک چوراہوں میں کھڑی ہے

بانی پی ٹی آئی کی احتجاج کال

گجرات شہر میں کسی جگہ کوئی مظاہرہ نہ ہوا، تاہم چوک چوراہوں میں پولیس کے اہلکار مستعد کھڑے رہے

گجرات (نمائندہ ڈاک) بانی پی ٹی آئی کی احتجاج کال (باقی صفحہ 5 بقیہ نمبر 12)

چوہدری اقبال، سید عقیل شاہ، شمشیر وڑائچ نماز جنازہ میں شریک

لیاقت گوندل، وسیم گوندل کے ساتھ میاں غلام مدثر و دیگر کا اظہار تعزیت

گجرات (نمائندہ ڈاک) صحافی وسیم گوندل روانہ (باقی صفحہ 5 بقیہ نمبر 11)

ممتاز صحافی وسیم گوندل کی چچی جان کا ختم قل آج 10 بجے سوک کلاں پڑھا جائے گا

گجرات (نمائندہ ڈاک) صحافی وسیم گوندل روانہ (باقی صفحہ 5 بقیہ نمبر 13)

جناح روڈ رینٹ اے کار پر دھاوا، فائرنگ، تیمور چوک کار رہائشی زخمی

لین دین تنازعہ پر دھاوا بولا گیا، سرفراز احمد گولیاں لگنے سے زخمی، تھانہ بی ڈویژن میں 13 افراد کیخلاف مقدمہ درج

گجرات (ارشد علی سے) جناح روڈ پر رینٹ اے کار اڈے پر ملزمان علی شاہ، سفیر شاہ وغیرہ نے دھاوا بول کر فائرنگ کر کے ایک شخص سرفراز احمد ساکن تیمور چوک کو شدید زخمی کر دیا، پولیس تھانہ بی ڈویژن نے سرفراز کے بھائی امتیاز احمد کی (باقی صفحہ 5 بقیہ نمبر 4)

چوہدری غلام عباس گوندل کی والدہ، ممتاز صحافی وسیم گوندل کی چچی جان سپرد خاک، نماز جنازہ کا بڑا اجتماع

نماز جنازہ میں چوہدری اقبال، چوہدری نثار وڑائچ، چوہدری شمشیر وڑائچ، سید عقیل عباس شاہ، چوہدری ناظم فاروق، چوہدری رخسار وڑائچ

چوہدری جاوید اختر وڑائچ، جاسم شمشیر وڑائچ، میاں غلام مدثر، پیر منور شاہ گیلانی، مظفر وڑائچ، ظہیر فیض ہنجرا، حاجی رمضان، چوہدری بوٹا گوندل شریک

گجرات (احسان اللہ اعظم سے) ممتاز ماہر تعلیم چوہدری لیاقت علی گوندل (محکمہ تعلیم) چوہدری اختر عباس گوندل (مرحوم) چوہدری غلام عباس گوندل سوک کلاں کی والدہ چوہدری شفقت اللہ گوندل، چوہدری نصر اللہ گوندل، وسیم (باقی صفحہ 5 بقیہ نمبر 14)

چوہدری غلام عباس گوندل کی والدہ، ممتاز صحافی وسیم گوندل کی چچی جان کی نماز جنازہ کے بعد دعا کی جا رہی ہے

چوہدری شافع حسین کیساتھ چوہدری ضیاء کاظم متہ کی ملاقات، تعمیراتی کاموں بارے مشاورت

شاہ جہانگیر روڈ، جیل چوک، کچہری چوک کی تذئین و آرائش کارپٹ تعمیر مکمل ہونے سے شہریوں کو بڑا ریلیف ملا ہے

چوہدری شافع حسین نے یقین دلایا کہ ترقی کے ثمرات تمام علاقوں میں پہنچیں گے، سوک کلاں کے مسائل پر فوکس ہے

گجرات (وسیم گوندل سے) پاکستان مسلم لیگ ق پنجاب کے جنرل سیکرٹری و صوبائی وزیر چوہدری شافع حسین کے ساتھ چوہدری حکاظ ضیاء متہ سوک کلاں لاہور میں اہم ملاقات یونین کونسل سوک کلاں کے مسائل بارے (باقی صفحہ 5 بقیہ نمبر 15)

PLASCO PIPES

پلاسکو کا استعمال پائیدار بے مثال

20mm تا 110mm کمپلیٹ رینج

پی پی آر سی پائپ اینڈ فٹنگز

★ پلاسکو HDPE پائپ اینڈ فٹنگ (سائز 20mm تا 1600mm)

★ پلاسکو پریشر پائپ اینڈ فٹنگ (سائز 1" تا 18")

★ پلاسکو کنڈیوٹ پائپ اینڈ فٹنگ (سائز 1" تا 4")

★ پلاسکو سیوریج پائپ اینڈ فٹنگ (سائز 32mm تا 160mm)

★ پلاسکو پی پی آر سی پائپ اینڈ فٹنگ (سائز 20mm تا 110mm)

★ پلاسکو MDPE پائپ اینڈ فٹنگ (سائز 0.5" تا 6")

HDPE پائپ 20mm to 1600mm سائز تک پروڈکشن کی صلاحیت

APPROVED BY:

ISO CERTIFIED

پلاسکو پائپ انڈسٹریز (پرائیویٹ) لمیٹڈ

جی ٹی روڈ بائی پاس گجرات

Tel: 92-533-589620-21,
Fax: 92-533-589585

روزنامہ ڈاک گجرات
چیف ایڈیٹر محمد یونس ساقی
کفر ہے ظلم کا سہنا مہر بہ لب رہنا..... حکم خدا کا لکھا ہے سپہ داروں پر
ایڈیٹر کا مضمون نگاروں، کالم نویسوں اور مراسلہ نگاروں کی آراء سے متفق ہونا ضروری نہیں
ایڈیٹوریل
چیف ایڈیٹر، پرنٹر، پبلشر یونس ساقی
WWW.dailydak.pk

پیر سید احمد حسین شاہ ترمذی

سید الشہداء حضرت سیدنا امیر حمزہ رضی اللہ عنہ

شوال المکرم کی 11 تاریخ کو اور ایک روایت کے مطابق 7 یا 15 شوال المکرم کو اسلام کا دوسرا عظیم معرکہ "غزوہ احد" رونما ہوا

نَمَا يُرِيدُ اللّٰهُ لِيُذْهِبَ عَنْكُمُ الرِّجْسَ أَهْلَ الْبَيْتِ وَيُطَهِّرَكُمْ تَطْهِيرًا۔ "ترجمہ: بیشک اللہ تعالیٰ تو یہی چاہتا ہے اے نبی کے گھرانے والو کہ تم سے ہر ناپاکی کو دور رکھے اور تمہیں پاک کر کے خوب ستھرا کر دے۔ (سورۃ الاحزاب۔33)

اور حضرات صحابہ کرام رضی اللہ تعالیٰ عنہم سے متعلق اپنی رضا و خوشنودی کا اس طرح اظہار فرمایا: رَضِيَ اللّٰهُ عَنْهُمْ وَرَضُوا عَنْهُ وَأَعَدَّ لَهُمْ جَنّٰتٍ تَجْرِي تَحْتَهَا الْأَنْهٰرُ خٰلِدِينَ فِيهَا أَبَدًا ذٰلِكَ الْفَوْزُ الْعَظِيمُ۔ ترجمہ: اللہ تعالیٰ ان تمام (صحابہ کرام) سے راضی ہو گیا اور وہ اللہ تعالیٰ سے راضی ہو گئے، اور اللہ تعالیٰ نے ان کے لئے (بہشت کے) ایسے باغ تیار کئے ہیں؛ جن کے نیچے نہریں بہہ رہی ہیں، وہ ان میں ہمیشہ رہیں گے، یہ بہت بڑی کامیابی ہے۔ (سورۃ التوبۃ۔100) اسی طرح سورہ نساء میں اللہ تعالیٰ کا ارشاد ہے: وَكُلًّا وَعَدَ اللّٰهُ الْحُسْنٰى۔ ترجمہ: اور اللہ تعالیٰ نے تمام صحابہ کرام سے جنت کا وعدہ فرمایا ہے۔ (سورۃ النساء۔95)

ایک روایت کے مطابق 7 یا 15 شوال المکرم کو اسلام کا دوسرا عظیم معرکہ "غزوہ احد" رونما ہوا اور اس معرکہ میں ستر (70) صحابہ کرام نے جام شہادت نوش فرمایا، جن میں سرفہرست سرکار دو عالم صلی اللہ علیہ والہ وسلم کے چچا جان سیدنا امیر حمزہ رضی اللہ تعالیٰ عنہ ہیں

7 یا 15 شوال المکرم کو اسلام کا دوسرا عظیم معرکہ "غزوہ احد" رونما ہوا اور اس معرکہ میں ستر (70) صحابہ کرام نے جام شہادت نوش فرمایا، جن میں سرفہرست سرکار دو عالم صلی اللہ علیہ والہ وسلم کے چچا جان سیدنا امیر حمزہ رضی اللہ تعالیٰ عنہ ہیں، اسی مناسبت سے آپ کے فضائل و مناقب ہدیہ ناظرین کئے جاتے ہیں۔ سورہ آل عمران کی آیت نمبر 169 میں اللہ تعالیٰ کا ارشاد ہے: وَلَا تَحْسَبَنَّ الَّذِينَ قُتِلُوا فِي سَبِيلِ اللّٰهِ أَمْوَاتًا بَلْ أَحْيَاءٌ عِنْدَ رَبِّهِمْ يُرْزَقُونَ۔ ترجمہ: اور جو لوگ اللہ تعالیٰ کے راستہ میں شہید کئے گئے انہیں ہرگز مردہ نہ سمجھنا بلکہ اللہ تعالیٰ کے نزدیک زندہ ہیں اور ان کو رزق مل رہا ہے۔ (سورۃ آل عمران۔169)

اس آیت کریمہ میں عمومی طور پر تمام شہداء کرام کی حیات اور انہیں ملنے والی نعمتوں کا تذکرہ کیا گیا ہے، حقیقت میں یہ آیت کریمہ سید الشہداء سیدنا امیر حمزہ رضی اللہ تعالیٰ عنہ اور آپ کے ساتھ شہید ہونے والے حضرات کی شان میں نازل ہوئی، جیسا کہ مستدرک علی الصحیحین میں روایت ہے: "حضرت عبد اللہ بن عباس رضی اللہ تعالیٰ عنہما سے روایت ہے، انہوں نے فرمایا: یہ آیت کریمہ" وَلَا تَحْسَبَنَّ الَّذِينَ قُتِلُوا فِي سَبِيلِ اللّٰهِ أَمْوَاتًا بَلْ أَحْيَاءٌ عِنْدَ رَبِّهِمْ يُرْزَقُونَ "۔ ترجمہ: اور جو لوگ اللہ تعالیٰ کے راستہ میں شہید کئے گئے انہیں ہرگز مردہ نہ سمجھنا بلکہ اللہ تعالیٰ کے نزدیک زندہ ہیں اور ان کو رزق مل رہا ہے۔" سیدنا امیر حمزہ رضی اللہ تعالیٰ عنہ اور آپ کے ساتھ شہید ہونے والے حضرات کی شان میں نازل ہوئی۔ (المستدرک علی الصحیحین للحاکم، کتاب التفسیر، تفسیر سورۃ الحج، حدیث نمبر 3414)

حضور اکرم ﷺ سے نسبت قرابت و رضاعت: سیدنا امیر حمزہ رضی اللہ عنہ کو رحمۃ للعالمین صلی اللہ علیہ والہ وسلم سے نسبت قرابت بھی حاصل ہے اور رشتہ رضاعت بھی، آپ نسبی رشتہ کے لحاظ سے حضور اکرم صلی اللہ علیہ والہ وسلم کے چچا جان ہیں اور چونکہ حضرت ثُوَیبہ رضی اللہ عنہا نے سیدنا امیر حمزہ رضی اللہ عنہ کو بھی دودھ پلایا ہے، اس لحاظ سے آپ حضور اکرم صلی اللہ علیہ والہ وسلم کے دودھ شریک بھائی بھی ہیں، جیسا کہ سیرت کی معروف کتاب "الروض الانف" میں مذکور ہے: "سیدنا امیر حمزہ رضی اللہ تعالیٰ عنہ کے اسلام قبول کرنے کا تذکرہ کرتے ہوئے حضرت ابن اسحاق رحمۃ اللہ تعالیٰ علیہ نے فرمایا: آپ کی والدہ حضرت ہالہ بنت اُہَیب بن عبد مناف بن زُہرہ ہیں، اور حضرت اہیب سیدہ آمنہ بنت وہب رضی اللہ تعالیٰ عنہا کے چچا جان ہیں، حضرت عبد المطلب رضی اللہ عنہ نے حضرت ہالہ سے نکاح کیا اور اس زمانہ میں آپ کے شہزادے سیدنا عبد اللہ رضی اللہ تعالیٰ عنہ نے سیدہ آمنہ رضی اللہ تعالیٰ عنہا سے عقد فرمایا، تو حضرت عبد المطلب رضی اللہ عنہ کو حضرت ہالہ کے بطن سے سیدنا امیر حمزہ رضی اللہ عنہ تولد ہوئے اور حضرت عبد اللہ رضی اللہ تعالیٰ عنہ کو حضرت آمنہ رضی اللہ عنہا کے بطن مبارک سے حضرت رسول اللہ صلی اللہ علیہ والہ وسلم تولد ہوئے، پھر حضرت ثُوَیبہ رضی اللہ عنہا نے ان دونوں حضرات کو دودھ پلانے کی سعادت حاصل کی۔ (الروض الانف، اسلام حمزۃ)

سیدنا امیر حمزہ رضی اللہ عنہ اور شان رسالت کا دفاع: خاتم النبیین صلی اللہ علیہ والہ وسلم نے چالیس سال کی عمر مبارک میں نبوت کا اعلان فرمایا اور مسلسل دین اسلام کی تبلیغ و اشاعت فرماتے رہے، جس کے نتیجہ میں اسلام ترقی کرتا ہوا امن و امان کی چادر پھیلاتا جا رہا تھا، دن بہ دن لوگ حلقہ بگوش اسلام ہونے لگے، اب ایسے لوگوں کی باری تھی جو جاہ و جلال، عزت و عظمت رکھتے ہوں اور اہل مکہ میں ان کا رعب و دبدبہ ہو اور ان کی بات ٹالی نہ جاتی ہو۔ چنانچہ اعلان نبوت کے چھٹے سال ایسی مقدس ہستیاں قلعہ اسلام میں داخل ہوئیں: جن سے اسلام کا پرچم مزید بلند ہوا اور مسلمان علانیہ طور پر معبود حقیقی کی عبادت کرنے لگے۔ سیدنا امیر حمزہ رضی اللہ عنہ حضور اکرم صلی اللہ علیہ والہ وسلم سے بے حد محبت کرتے تھے اور سرداران قریش میں آپ بڑی بہادری و دلیری رکھتے تھے، صبح شکار کے لئے جاتے تو شام گھر واپس لوٹتے، پھر خانہ کعبہ کے طواف کے لئے آتے، اس کے بعد قریش کے سرداروں کی محفل میں بیٹھتے تھے۔

ایک دن معمول کے مطابق جب شکار سے واپس لوٹے تو آپ کی بہن حضرت صفیہ رضی اللہ عنہا نے کہا: کیا آپ کو معلوم ہے کہ آج ابو جہل نے آپ کے بھتیجے کے ساتھ کیسا گستاخانہ برتاؤ کیا؟ یہ سن کر سیدنا امیر حمزہ رضی اللہ عنہ اپنی تیر کمان لیکر ابو جہل کے پاس پہنچ گئے اور کمان سے بڑی قوت کے ساتھ اس کے سر پر ایسا مارا کہ اس کا سر پھٹ گیا اور فرمایا: کیا تو نہیں جانتا کہ میں بھی انہیں کے دین پر ہوں! یہ دیکھ کر قبیلہ بنی مخزوم کے لوگ ابو جہل کی مدد کیلئے آئے تو اس نے یہ سوچ کر کہ کہیں بنی ہاشم سے بنی مخزوم کی جنگ نہ چھڑ جائے، کہنے لگا: جانے دو! میں نے آج ان کے بھتیجے کو بہت سخت سست کہا۔ (شرح الزرقانی علی المواہب، ج 1، ص 477۔ سبل الھدی والرشاد، ج 2، ص 332۔ الروض الانف، اسلام حمزۃ رضی اللہ عنہ، ج 2، ص 43)

اولاد امجاد: سیدنا امیر حمزہ رضی اللہ عنہ کی اولاد امجاد سے متعلق کتب سیر و تاریخ میں یہ تفصیل ملتی ہے کہ آپ کے دو (2) شہزادے اور تین (3) شہزادیاں ہیں، جیسا کہ سبل الھدی والرشاد میں مذکور ہے: حضرت حمزہ رضی اللہ تعالیٰ عنہ کے دو شہزادے (1) حضرت عمارہ رضی اللہ عنہ اور (2) حضرت یعلی رضی اللہ عنہ ہیں، اور آپ کی تین شہزادیاں ہیں، ایک شہزادی کا نام: (1) حضرت امامہ رضی اللہ تعالیٰ عنہا (2) اور دوسری شہزادی کا نام: حضرت ام الفضل رضی اللہ عنہا (3) اور تیسری شہزادی کا نام: حضرت فاطمہ رضی اللہ عنہا ہے۔ (سبل الھدی والرشاد، فی سیرۃ خیر العباد، جماع ابواب اعمامہ وعماتہ واولادہم واخوالہ صلی اللہ علیہ وسلم، ج 11، 82)

دعاء حبیب کی برکت سے مشرف بہ اسلام: سیدنا امیر حمزہ رضی اللہ عنہ جو مشرف بہ اسلام ہوئے دراصل یہ سرور کونین صلی اللہ علیہ والہ وسلم کی دعاء مقبول کا نتیجہ تھا، خود سیدنا امیر حمزہ رضی اللہ عنہ ارشاد فرماتے ہیں: "واقعہ یہ ہے کہ جب مجھ پر غصہ غالب ہو گیا تو میں نے کہا کہ میں اپنی قوم و قبیلہ کے دین پر ہوں، اور میں نے بڑی کشمکش میں اس اہم معاملہ میں اس طرح رات گزاری کہ لمحہ بھر بھی نہ سویا، پھر میں کعبۃ اللہ شریف کے پاس آیا اور اللہ سبحانہ وتعالیٰ کے دربار میں تضرع و زاری کی کہ اللہ تعالیٰ میرے سینہ کو حق کے لئے کھول دے اور مجھ سے شک و شبہ کو دفع کر دے، تو میں نے ابھی دعا ختم بھی نہ کی تھی کہ باطل مجھ سے دور ہو گیا اور میرا قلب یقین کی دولت سے مالا مال ہو گیا۔ پھر صبح میں حضرت رسول اللہ صلی اللہ علیہ والہ وسلم کی خدمت میں حاضر ہوا اور اپنی تمام حالت بیان کی تو حضور اکرم صلی اللہ علیہ والہ وسلم نے میرے حق میں دعا فرمائی کہ اللہ تعالیٰ مجھے اس نعمت اسلام پر ہمیشہ ثابت قدم رکھے۔ جس وقت آپ نے اسلام قبول کیا یہ اشعار کہے:

حَمِدْتُ اللّٰهَ حِينَ هَدَى فُؤَادِي
إِلَى الْإِسْلَامِ وَالدِّينِ الْحَنِيفِ

میں اللہ تعالیٰ کی تعریف بجالاتا ہوں اور اس کا شکر ادا کرتا ہوں کہ اس نے میرے دل کو اسلام اور دین حنیف کے لئے کھول دیا۔

الدِّينُ جَاءَ مِنْ رَبٍّ عَزِيزٍ
خَبِيرٍ بِالْعِبَادِ بِهِمْ لَطِيفِ

یہ وہ مبارک دین ہے جو ایسے پروردگار کی جانب سے آیا ہے جو غلبہ والا، بندوں کی خبر رکھنے والا ہے اور اُن پر مہربان ہے۔

إِذَا تُلِيَتْ رَسَائِلُهُ عَلَيْنَا
تَحَدَّرَ دَمْعُ ذِي اللُّبِّ الْحَصِيفِ

جب اس خدائے واحد کی آیتیں ہمارے سامنے پڑھی جاتی ہیں تو کامل عقل رکھنے والے شخص کے آنسو بے اختیار بہہ جاتے ہیں۔

رَسَائِلُ جَاءَ أَحْمَدُ مِنْ هُدَاهَا
بِآيَاتٍ مُبَيِّنَةٍ الْحُرُوفِ

یہ وہ باعظمت احکام ہیں کہ اُن کی ہدایت دینے کے لئے حضرت احمد مجتبیٰ محمد عربی صلی اللہ علیہ والہ وسلم ایسی روشن آیات لائے ہیں جن کے ہر حرف میں ہدایت ہے۔

وَأَحْمَدُ مُصْطَفًى فِينَا مُطَاعٌ
فَلَا تَغْشَوْهُ بِالْقَوْلِ الْعَنِيفِ

اور حضرت احمد مجتبیٰ صلی اللہ علیہ والہ وسلم اللہ تعالیٰ کی جانب سے ہم میں منتخب اور برگزیدہ ہیں اور آپ کے ہر حکم کی تعمیل کی جاتی ہے، تو اے لوگو! ان کی تعلیمات کو باطل کے ذریعہ نہ چھپاؤ!۔ (الروض الانف، اسلام حمزۃ رضی اللہ عنہ، ج 2، ص 43۔)

سیدنا امیر حمزہ رضی اللہ عنہ کا سینہ نور سے معمور: قرآن کریم کی گواہی: انسان کی خوش بختی اور سعادت مندی یہ ہے کہ وہ دامن اسلام سے وابستہ رہے، ایمان کے انوار سے اپنے دل و جان کو روشن و منور کرے، اسی لئے بندہ مؤمن کی عین آرزو و تمنا یہی ہوتی ہے کہ جب تک وہ زندہ رہے اسلام پر ثابت قدم رہے اور موت بھی آئے تو ایمان کی حالت میں آئے اور اس کا خاتمہ بالخیر ہو۔ یہ تو عمومی طور پر تمام اہل ایمان کی کیفیت ہے لیکن سیدنا امیر حمزہ رضی اللہ تعالیٰ عنہ کی ذات قدسی صفات وہ ہے، جن کے سینہ کو اللہ تعالیٰ نے اسلام کے لئے کھول دیا اور اُسے نور ایمان سے معمور فرما دیا تھا۔

سورہ زمر میں اللہ تعالیٰ کا ارشاد ہے: "بھلا جس شخص کا سینہ اللہ تعالیٰ نے اسلام کے لئے کھول دیا اور وہ اپنے رب کی طرف سے روشنی میں ہے (تو کیا وہ سخت دل کافر کی طرح ہوگا) تو ان کے لئے خرابی ہے جن کے دل اللہ تعالیٰ کی یاد سے سخت ہو رہے ہیں اور یہی لوگ کھلی گمراہی میں ہیں

سورہ زمر میں اللہ تعالیٰ کا ارشاد ہے: "بھلا جس شخص کا سینہ اللہ تعالیٰ نے اسلام کے لئے کھول دیا اور وہ اپنے رب کی طرف سے روشنی میں ہے (تو کیا وہ سخت دل کافر کی طرح ہوگا) تو ان کے لئے خرابی ہے جن کے دل اللہ تعالیٰ کی یاد سے سخت ہو رہے ہیں اور یہی لوگ کھلی گمراہی میں ہیں۔ (سورۃ الزمر۔22)

.....(جاری ہے)

لاہور پولیس کے پاکستان نیوزی لینڈ ٹی ٹونٹی کرکٹ سیریز کیلئے فول پروف سکیورٹی انتظامات

لاہور پولیس ملکی و غیر ملکی کرکٹرز اور شائقین کو فول پروف سکیورٹی فراہم کر رہی ہے: سی سی پی او لاہور

لاہور (آن لائن) لاہور پولیس کی جانب سے پاکستان نیوزی لینڈ ٹی ٹونٹی کرکٹ سیریز کے پُرامن انعقاد کیلئے فول پروف سکیورٹی انتظامات تشکیل دیئے گئے ہیں۔ صوبائی دارالحکومت میں پاکستان اور نیوزی لینڈ کے مابین 2 ٹی ٹونٹی میچز 25 اور 27 اپریل کو قذافی سٹیڈیم میں کھیلے جا رہے ہیں۔ ٹی ٹونٹی میچوں کے دوران 4 ایس پیز، 37 ایس (باقی صفحہ نمبر 5 بقیہ نمبر 1)

منور ظریف کی 48 ویں برسی 29 اپریل کو منائی جائے گی

معروف کامیڈین 2 فروری 1940ء کو گجرانوالہ میں پیدا ہوئے

جہانیاں (آن لائن) کامیڈی کنگ منور ظریف کی 48 ویں برسی 29 اپریل کو منائی جائے گی اس سلسلے میں ان کے ماحول کی جانب سے تعزیتی تقریبات کا اہتمام کیا جائے گا۔ منور ظریف 2 فروری 1940ء کو گجرانوالہ میں (باقی صفحہ نمبر 5 بقیہ نمبر 3)

میجر شبیر شریف شہید نشان حیدر کا 81 واں یوم پیدائش 28 اپریل کو منایا جائے گا

وہ 28 اپریل 1943ء کو ضلع گجرات کے علاقہ کنجاہ میں پیدا ہوئے، انہوں نے 28 برس کی عمر میں جام شہادت نوش کیا

جہانیاں (آن لائن) پاک فوج کے ہیرو میجر شبیر شریف شہید نشان حیدر کا 81 واں یوم پیدائش 28 اپریل کو منایا جائے گا اس سلسلے میں جہانیاں سمیت مختلف شہروں میں منعقدہ تقریبات میں شہید کو خراج عقیدت پیش کیا جائے گا۔ میجر شبیر شریف شہید 28 اپریل 1943ء کو ضلع گجرات کے علاقہ کنجاہ میں پیدا ہوئے انہوں نے لاہور کے سینٹ انتھونی سکول اور (باقی صفحہ نمبر 5 بقیہ نمبر 4)

امت مسلمہ کو یہودی بربریت کیخلاف اکٹھا ہونا ہوگا

آصف نواز وڑائچ

بے گناہ مسلمانوں کی نسل کشی کی جا رہی ہے، امت مسلمہ متحد ہو کر مقابلہ کرے

گجرات (امجد نواز وڑائچ سے) آصف نواز وڑائچ نے کہا کہ امت مسلمہ کو یہودی بربریت کے خلاف اکٹھا ہونا ہوگا۔ فلسطین مسلمانوں کا قبلہ اول اور امت مسلمہ کی امیدوں کا مرکز ہے، فلسطینیوں کو ان کے جائز حق خود ارادیت سے محروم کرنا معصوم فلسطینیوں پر انسانیت سوز مظالم اسرائیلی قابض فوج کی مسجد الاقصیٰ اور دوسرے مقدس مقامات پر (باقی صفحہ نمبر 5 بقیہ نمبر 2)

امت مسلمہ کی نااتفاقی باعث صیہونی طاقتیں مسلمانوں پر ظلم ڈھا رہی ہیں

صدیق بھوآ

اسرائیلی دہشت گردی کے خلاف عالمی برادری متحرک ہو، مسئلے کا فوری حل نکالا جائے

گجرات (امجد نواز وڑائچ سے) صدیق بھوآ نے کہا کہ امت مسلمہ کی نااتفاقی کے باعث صیہونی طاقتیں مسلمانوں پر ظلم ڈھا رہی ہیں۔ اسرائیلی دہشت گردی کے خلاف عالمی برادری متحرک ہو، مسئلے کا فوری حل نکالا جائے۔ فلسطین مسلمانوں کا قبلہ اول اور امت مسلمہ کی امیدوں کا مرکز ہے، فلسطینیوں کو ان کے جائز حق خود ارادیت سے محروم کرنا معصوم فلسطینیوں (باقی صفحہ نمبر 5 بقیہ نمبر 5)

ڈپٹی کمشنر صفدر حسین ورک سیکنڈ ائیر کے امتحانات کے سلسلہ میں قائم کردہ امتحانی مراکز کا دورہ کر رہے ہیں

چوہدری شاہ حسین، موسیٰ الٰہی، خالد اصغر گھرال، عبداللہ یوسف، مدد علی شاہ، اعجاز رنیاں، پنجاب اسمبلی میں

شیخ سلسلہ نقشبندیہ اویسیہ امیر عبدالقدیر اعوان مانچسٹر (یوکے) میں منعقدہ کانفرنس سے خطاب کر رہے ہیں

مسلم لیگ (ق) کے راہنما سید حسن شاہ و دیگر معین الدین پور میں سید غلام امتیاز شاہ کی صاحبزادی اور سید زاہد حسین شاہ کی بیٹی کے لئے فاتحہ خوانی کر رہے ہیں

امت مسلمہ کو یہودی بربریت کیخلاف اکٹھا ہونا ہوگا

پروفیسر سید سعادت مہدی

بے گناہ مسلمانوں کی نسل کشی کی جا رہی ہے، امت مسلمہ متحد ہو کر مقابلہ کرے

گجرات (احسان اللہ اعظم سے) پروفیسر سید سعادت مہدی گورنمنٹ زمیندار کالج نے کہا کہ فلسطین میں جاری قیامت صغریٰ کا منظر نظر آنے کے بعد بھی عالم اسلام کی خاموشی درد ناک تاریخ رقم کر رہی ہے، اسرائیل فورسز کی جاہلیت ہے جس کی تمام تر ذمہ داری مسلمانوں کے خون کے پیاسے اسرائیل پر عائد ہوتی ہے، انہوں نے مزید کہا کہ جنگ نے نہ صرف (باقی صفحہ نمبر 5 بقیہ نمبر 7)

امت مسلمہ کی نااتفاقی باعث صیہونی طاقتیں مسلمانوں پر ظلم ڈھا رہی ہیں

پروفیسر طاہر عزیز

اسرائیلی دہشت گردی کے خلاف عالمی برادری متحرک ہو، مسئلے کا فوری حل نکالا جائے

گجرات (احسان اللہ اعظم سے) پروفیسر طاہر عزیز ڈپٹی ڈائریکٹر کالجز ضلع گجرات نے کہا کہ فلسطین مسلمانوں کا قبلہ اول اور امت مسلمہ کی امیدوں کا مرکز ہے، فلسطینیوں کو ان کے جائز حق خود ارادیت سے محروم کرنا معصوم فلسطینیوں پر انسانیت سوز مظالم اسرائیلی قابض فوج کی مسجد الاقصیٰ اور دوسرے مقدس مقامات پر حملے وہ جرائم ہیں جن کا عالمی برادری کو نہ (باقی صفحہ نمبر 5 بقیہ نمبر 6)

چوہدری قمر عباس نوانہ، راجہ عاشق حسین، شیخ طارق محمود کو پھولوں کا گلدستہ پیش کر رہے ہیں

تھانہ صدر کھاریاں پولیس نے سینٹری دوکان میں چوری کی واردات کرنے والے تین ملزمان گرفتار کر کے لاکھوں روپے کا مال مسروقہ برآمد کر لیا

گنجاہ پولیس لاکھوں کی چوری کا سراغ لگانے میں ناکام، نوید بشیر گنجاہی

25 روز گزر جانے کے بعد بھی گنجاہ پولیس ڈنگہ روڈ پر لاکھوں روپے مالیت کے چور نہ پکڑ سکی

گنجاہ (نمائندہ ڈاک) گنجاہ کی ممتاز سیاسی و سماجی شخصیت چوہدری نوید بشیر گنجاہی نے اپنے بیان میں کہا ہے کہ 25 روز گزر جانے کے باوجود بھی پولیس گنجاہ ڈنگہ روڈ احمد بیٹری والوں کی لاکھوں روپے مالیت کی ہونے والی چوری کا سراغ لگانے میں مکمل ناکام نظر آ رہی ہے انہوں نے کہا کہ اس دور میں جدید ٹیکنالوجی ہونے کے باوجود بھی پولیس ملزمان تک نہیں پہنچ (باقی صفحہ نمبر 5 بقیہ نمبر 10)

ورلڈ ٹی ٹونٹی کی ٹرافی پاکستان پہنچ گئی

ٹرافی اور ICC وفد کا اسلام آباد ائیر پورٹ پر استقبال، رونمائی شکر پڑیاں پر ہوئی

اسلام آباد (آن لائن) ورلڈ ٹی ٹونٹی کی ٹرافی پاکستان پہنچ گئی، ٹرافی اور آئی سی سی کے وفد کا پی سی بی حکام نے اسلام آباد ائیر پورٹ پر استقبال کیا، ورلڈ ٹی ٹونٹی ٹرافی کی رونمائی شکر پڑیاں کے مقام پر ہوئی، پی سی بی حکام کے مطابق (باقی صفحہ نمبر 5 بقیہ نمبر 9)

ویسٹ انڈیز کیخلاف قومی ویمن ٹیم کی مایوس کن کارکردگی: سلیکشن کمیٹی تحلیل کر دی گئی

ویسٹ انڈیز ویمن کرکٹ ٹیم نے ہوم گراؤنڈ پر پاکستان ویمن کرکٹ ٹیم کو ون ڈے سیریز میں کلین سویپ کیا

لاہور (آن لائن) ویسٹ انڈیز ویمن کرکٹ ٹیم کے خلاف پاکستانی ویمن کرکٹ ٹیم کی مایوس کن کارکردگی کا چیئرمین پی سی بی محسن نقوی نے ایکشن لے لیا۔ سلیکشن کمیٹی کو تحلیل کر کے از سر نو کمیٹی تشکیل دے دی گئی۔ ویسٹ انڈیز ویمن کرکٹ ٹیم نے ہوم گراؤنڈ پر پاکستان ویمن کرکٹ ٹیم کو ون ڈے سیریز میں کلین سویپ کیا اور اس کارکردگی کے بعد پہلے مرحلے میں (باقی صفحہ نمبر 5 بقیہ نمبر 8)

مسلم لیگ (ن) کے راہنما و سابق ایم پی اے میاں طارق محمود مٹھو والہ میں چوہدری ولایت خاں کے صاحبزادے، چوہدری رضوان خان کی دعوت ولیمہ میں شریک ہیں

گجرات پولیس کا ضلع بھر میں منشیات فروشوں، ناجائز اسلحہ برداروں کے خلاف آپریشن جاری، 2.5 کلو سے زائد چرس، پستول 30 بور، رائفل 12 بور برآمد کر کے الگ الگ مقدمات درج کر لئے

ABC Certified
مظلوم کی آواز —— بلیک میلنگ کی سیاہی سے پاک
DAILY "DAK" GUJRAT
www.dailydak.pk
روزنامہ ڈاک گجرات
چیف ایڈیٹر یونس ساقی
جمعۃ المبارک 17 شوال المکرم 1445ھ 26 اپریل 2024ء بیساکھ 2081 ب (CLP-53)
جلد نمبر 28 شمارہ نمبر 242 قیمت 20 روپے فون 3729155-3607598

ایم پی اے چوہدری عبداللہ یوسف پنجاب اسمبلی کے اجلاس کی بطور سپیکر صدارت کر رہے ہیں

سرائے عالمگیر چوہدری الیاس کی قیادت میں تحریک انصاف کے کارکنوں کا احتجاجی مظاہرہ

این اے 62 کے پارٹی کارکنان نے انتخابات میں دھاندلی کیخلاف اور جیلوں میں بند راہنماؤں اور کارکنوں کی رہائی کیلئے نعرے بازی کی

فارم 47 کے ذریعے بننے والی جعلی حکومت کو تسلیم نہیں کرتے کارکنان تیاری کریں جلد اسلام آباد کی کال دیں گے، الیاس چوہدری کا خطاب

ایم این اے چوہدری الیاس پارٹی قیادت کے احکامات کی روشنی میں احتجاج کر رہے ہیں، پی ٹی آئی ورکرز کی بڑی تعداد ہمراہ ہے

کوٹلہ (عابد مرزا + غفور احمد گل) بانی پاکستان تحریک انصاف (باقی صفحہ نمبر 4 بقیہ نمبر 7)

ممتاز صحافی ڈاکٹر امجد مرزا کے بھتیجے ڈاکٹر مرزا ارشد علی کے بیٹے کا ختم قل آج پڑھا جائیگا

اجتماعی دعا جامع مسجد گرانوالی پرسوال میں دن گیارہ بجے ہوگی، دوست واحباب سے شرکت کی استدعا

گجرات (احسان اللہ اعظم سے) پرسوال کی ممتاز سماجی شخصیت ڈاکٹر مرزا ارشد علی کے صاحبزادے ممتاز صحافی، سابق سیکرٹری لائبریری گجرات پریس کلب ڈاکٹر امجد مرزا کے بھتیجے جوانسال مرزا شہاب حیدر ٹریفک حادثہ (باقی صفحہ نمبر 4 بقیہ نمبر 8)

ایم پی اے چوہدری عبداللہ یوسف کی زیر صدارت پنجاب اسمبلی کا آٹھواں اجلاس

چوہدری عبداللہ یوسف نے بطور قائمقام سپیکر ایوان کی کارروائی بھرپور انداز میں چلائی، ممبران کی طرف سے تحاریک پیش

پنجاب میں ترقیاتی کاموں کی پالیسی، صحت وتعلیم کے شعبے، گندم کی خریداری کے حوالے سے بحث اور پالیسی تیار کی گئی

لاہور (محمد اعظم انصاری سے) ایم پی اے چوہدری عبداللہ یوسف کی زیر صدارت پنجاب اسمبلی کا آٹھواں اجلاس منعقد ہوا، چوہدری عبداللہ یوسف نے سپیکر کی عدم موجودگی میں سپیکر کی نشست سنبھال کر بطور قائمقام سپیکر اپنے فرائض بخوبی سرانجام دیے اور ایوان کی کارروائی کو نہایت موثر اور بھرپور انداز میں آگے بڑھایا، اس اجلاس میں ممبران پنجاب اسمبلی کی طرف سے مختلف تحاریک پیش کی گئیں (باقی صفحہ نمبر 4 بقیہ نمبر 9)

چوہدری شبیر احمد و ممتاز کونسلر اعزاز میں مزمل حسین کا پیرس میں عشائیہ

ن لیگ فرانس کے راہنما کی طرف سے دیے گئے عشائیہ میں تارکین وطن کی بڑی تعداد کی شرکت

ن لیگ کی حکومت نے کم عرصہ میں ملک کی ترقی وخوشحالی کیلئے مثبت اقدامات کئے ہیں، چوہدری شبیر احمد

پیرس (زاہد مصطفیٰ اعوان) سابق ایم پی اے گجرات چوہدری شبیر احمد کوٹلہ اور اسسٹنٹ کمشنر کھاریاں ذوہیب گوندل کے اعزاز میں پاکستان مسلم لیگ ن فرانس کے رہنما حاجی مزمل حسین کی طرف سے عشائیہ دیا گیا۔ تقریب (باقی صفحہ نمبر 4 بقیہ نمبر 10)

باجوہ ہاؤس میں چوہدری ادریس باجوہ، چوہدری فرید باجوہ، پروفیسر محمد اکرم خان، سلیمان بٹ، چوہدری طاہر مانڈہ، نبیل مہدی، حسنین احمد کا گروپ فوٹو

چوہدری وجاہت حسین سے چوہدری مستنصر پیر وشاہ وفد کے ہمراہ ملاقات کر رہے ہیں

حاجی مزمل حسین کی طرف سے سابق ایم پی اے چوہدری شبیر احمد کوٹلہ، AC کھاریاں ذوہیب گوندل کے اعزاز میں دیے گئے عشائیہ کے موقع پر گروپ فوٹو

پرنسپل پروفیسر اکرم خان سلیمان بٹ (گوجرانوالہ بورڈ) کے اعزاز میں باجوہ ہاؤس رحمت آباد میں عشائیہ

فرید احمد باجوہ، چوہدری طاہر مانڈہ، ادریس احمد باجوہ، راجہ خلیل ودیگر بھی شریک پروفیسر اکرم خان، سلیمان بٹ کا شایان شان استقبال

پروفیسر اکرم خان کو پرنسپل گورنمنٹ زمیندار کالج بننے، سلیمان بٹ کو اسسٹنٹ سپرنٹنڈنٹ گوجرانوالہ بورڈ ترقی ملنے پر مبارکباد گلدستے پیش

گجرات (احسان اللہ اعظم سے) پروفیسر اکرم خان پرنسپل زمیندار کالج گجرات اور سلمان بٹ اسسٹنٹ سپرنٹنڈنٹ BISE گوجرانوالہ کے اعزاز میں پروقار عشائیہ، باجوہ ہاؤس رحمت آباد میں دونوں شخصیات کے اعزاز میں باوقار تقریب کا انعقاد کیا گیا گجرات کے تعلیمی اداروں کے مسائل کے حل کے لئے اور خدمت کے لئے سلمان بٹ معاون ثابت ہونگے۔ پروفیسر اکرم خان نے کہا کہ سلمان بٹ ایک مددگار شخصیت ہیں سلیمان بٹ نے کہا کہ خواہش ہے کہ میری (باقی صفحہ نمبر 4 بقیہ نمبر 11)

چوہدری وجاہت حسین سے سابق ناظم چوہدری مستنصر افتخار پیر وشاہ کی وفد کے ہمراہ ملاقات

چوہدری موسیٰ الٰہی کی کامیابی پر مبارکباد، علاقائی سیاسی صورتحال عوامی مسائل کے حوالے سے تبادلہ خیالات

چوہدری وجاہت حسین کی قیادت میں عوامی مسائل کے حل کے لیے سرگرم عمل ہیں، چوہدری مستنصر پیر وشاہ، چوہدری شیراز پیر وشاہ

گجرات (احسان اللہ سے) چوہدری وجاہت حسین سے سابق ناظم چوہدری مستنصر افتخار پیر وشاہ کی وفد کے ہمراہ ملاقات۔ اہم امور پر تبادلہ خیالات۔ چوہدری مستنصر پیر وشاہ نے چوہدری وجاہت حسین کو چوہدری موسیٰ الٰہی کی کامیابی پر مبارکباد، علاقائی سیاسی صورتحال عوامی مسائل کے حوالے سے تبادلہ خیالات کیا۔ اس موقع پر نمائندہ ڈاک سے گفتگو کرتے ہوئے چوہدری مستنصر پیر وشاہ، چوہدری شیراز پیر وشاہ نے کہا کہ چوہدری وجاہت حسین کی قیادت میں عوامی مسائل کے حل کے لیے سرگرم عمل ہیں۔

عزیز بھٹی شہید ہسپتال حادثہ غفلت کا نتیجہ ذمہ داران کو کٹہرے میں لایا جائے

ہم من حیث القوم اتنے بے حس ہو چکے ہیں کہ حادثہ کو فوری بھول جاتے ہیں جان ہر کسی کی قیمتی ہے ذمہ داروں کے خلاف کارروائی ہونی چاہیے چوہدری افتخار چیچی

ہمارے نظام میں سزا کا تصور ختم ہو چکا، اس حادثے کی مکمل انکوائری کر کے ذمہ داروں کے خلاف سخت کارروائی عمل میں لائی جائے

گجرات (احسان اللہ اعظم سے) ممتاز سیاسی و سماجی شخصیت، سابق ضلعی صدر پاکستان تحریک انصاف چوہدری افتخار احمد چیچی نے اپنے ایک بیان میں کہا کہ عزیز بھٹی شہید ہسپتال گجرات حادثے قیمتی جانوں کے ضیاع پر دل بہت افسردہ ہے۔ زیر مرمت بلڈنگ میں مریضوں یا لواحقین کی موجودگی انتظامی غفلت کا نتیجہ ہے ڈسٹرکٹ ہیڈ کوارٹر ہسپتال کو مرمت کی نہیں بلکہ اپ گریڈیشن اور نئی بلڈنگ کی ضرورت ہے گجرات میں ایک اور سانحہ کئی گھروں کے چراغ گل کر گیا لیکن ہم من حیث (باقی صفحہ نمبر 4 بقیہ نمبر 12)

ادھار پر چلنے والی حکومت ملک میں ترقی نہیں لا سکتی چوہدری شاہد رضا

جب تک تمام منتخب نمائندوں کو برابری کی سطح پر فنڈز فراہم نہیں کیے جاتے، سیاسی مساوات قائم نہیں ہوگی

ضمنی الیکشن میں بھی بدترین دھاندلی کر کے تحریک انصاف کے امیدواروں کو ہروایا گیا، میڈیا سے گفتگو

کوٹلہ ارب علی خاں (نمائندہ ڈاک) ممبر صوبائی اسمبلی چوہدری شاہد رضا کوٹلہ نے میڈیا سے گفتگو کرتے ہوئے کہا کہ ادھار پر چلنے والی حکومت سے ملک میں ترقی استحکام امن نہیں آسکتا، جب تک تمام منتخب نمائندوں کو برابری کی سطح پر فنڈز مہیا نہیں کیے جاتے اور تمام منتخب نمائندوں کو سیاست سے بالاتر ہو کر ان کی نمائندگی کا حق ادا کرنے نہیں دیا جاتا، انہوں نے کہا کہ پی ٹی آئی کے جیتے ہوئے امیدواروں کو ضمنی انتخابات میں بھی ہروایا گیا، اب بہتر طریقہ یہ ہے کہ پی ٹی آئی کے تمام (باقی صفحہ نمبر 4 بقیہ نمبر 13)

چوہدری لیاقت علی گوندل، چوہدری اختر عباس گوندل (مرحوم)، چوہدری غلام عباس گوندل کی والدہ محترمہ، چوہدری شوکت گوندل، چوہدری نصر اللہ گوندل، ممتاز صحافی وسیم عباس گوندل، چوہدری ندیم عباس گوندل کی چچی جان، چوہدری بلال احمد وڑائچ کی نانی جان کی نماز جنازہ ادا کی جارہی ہے، چوہدری اقبال، چوہدری شمشیر وڑائچ، جاسم شمشیر وڑائچ، عقیل شاہ، ارتضیٰ حیدر شاہ ودیگر موجود ہیں (فوٹو: احسان اللہ)

لالہ موسیٰ کی ممتاز شخصیت یوسف انصاری کے صاحبزادے محسن انصاری رشتہ ازدواج میں منسلک

بارات زم زم مارکی پہنچی تو شاندار استقبال کیا گیا، بارات میں رفیق انصاری، عنایت انصاری، دانش انصاری، چاند انصاری، ممتاز انصاری، سرفراز انصاری

ضیاء اللہ، یوسف انصاری جلالپور جٹاں، شہاب انصاری، اعظم انصاری، فرقان انصاری، محمد کوثر گوجرانوالہ، سمیت دیگر نے شرکت کی

گجرات (محمد اعظم انصاری) لالہ موسیٰ کی ممتاز شخصیت محمد یوسف انصاری کے صاحبزادے محمد محسن انصاری رشتہ ازدواج میں منسلک ہو گئے محسن انصاری کی بارات زم زم مارکی لالہ موسیٰ پہنچی تو شاندار استقبال کیا گیا بارات میں رفیق انصاری، عنایت انصاری، ممتاز احمد انصاری سرفراز انصاری، ضیاء اللہ جلالپور جٹاں، یوسف انصافی جلالپور جٹاں، شہاب انصاری، دانش انصاری، چاند انصاری، فرقان احمد سمیت ممتاز شخصیات نے شرکت کی مہمانوں کی پرتکلف کھانوں سے تواضع کی گئی۔

میونسپل کارپوریشن کی غفلت نکاسی آب کا ناقص نظام کالو پورہ روڈ گندے پانی کا جوہڑ بن گیا

ناصر کالونی، کالو پورہ روڈ سیوریج کے گندے پانی میں ڈوب چکا اہل علاقہ کا روڈ سے گزرنا محال ہے

عوام کی طرف سے بارہا شکایت کے باوجود کوئی نوٹس نہیں لیا جارہا، میونسپل حکام خاموش تماشائی، ڈپٹی کمشنر نوٹس لیں

گجرات (جمیل منیر سے) محکمہ میونسپل کارپوریشن کی چشم پوشی، ناصر کالونی نزد بانٹھ کالو پورہ روڈ سیوریج کے پانی میں ڈوب گیا، سیوریج کا (باقی صفحہ نمبر 4 بقیہ نمبر 14)

چوہدری ابراہیم وڑائچ کی پھوپھی جان کی نماز جنازہ ادا کی جارہی ہے، اوصاف علی جٹ، یاسر وڑائچ، نبیل وڑائچ ومعززین علاقہ کی کثیر تعداد شریک ہے

لائی حیات آئے قضا لے چلی چلے
اپنی خوشی نہ آئے نہ اپنی خوشی چلے

ختم قل۔ اجتماعی دعا
پرسوال کی ممتاز سماجی شخصیت
ڈاکٹر مرزا ارشد علی کے صاحبزادے
ممتاز صحافی، سابق سیکرٹری لائبریری گجرات پریس کلب
ڈاکٹر امجد مرزا کے بھتیجے
جوانسال
مرزا شہاب حیدر
ٹریفک حادثہ میں انتقال کر گئے
انا للہ وانا الیہ راجعون
ختم قل
مرحوم کی روح کے ایصال ثواب کے لیے
آج 27 اپریل ہفتہ
11 بجے دن
جامع مسجد (گراں والی) پرسوال میں پڑھا جائیگا
دوست احباب سے اجتماعی دعا میں شرکت کی استدعا ہے
سوگواران: مرزا شہسوار علی، مرزا میثم حیدر، مرزا عیان امجد (بھائی)
مرزا حسن سرور، مرزا محسن سرور (کزن) واہل خاندان
0342-5698143/0344-6027929

تھانہ دولتنگر میں چوری ڈکیتی کی وارداتیں رک نہ سکیں

کھریاں گاؤں سے بجلی کا ٹرانسفارمر چوری کر لیا گیا

چند ہفتے قبل فتح پور میں چوروں نے متعدد دکانوں کا صفایا کر دیا تھا

چوری، ڈکیتی کی بڑھتی وارداتوں سے اہل علاقہ عدم تحفظ کا شکار

گجرات (سلیمان بٹ سے) تھانہ دولت نگر میں چوری ڈکیتی رک نہ سکی کھریاں گاؤں میں بجلی کا ٹرانسفارمر چوری تفصیلات کے مطابق کئی ہفتوں سے تھانہ دولت نگر کے علاقوں کی چوری ڈکیتی کی 7 روز وارداتیں ہوئی ہیں کچھ ہفتے قبل فتح پور میں چوروں نے متعدد دکانوں کا صفایا کر دیا جبکہ گزشتہ رات کھریاں گاؤں (باقی صفحہ نمبر 4 بقیہ نمبر 15)

سید ارتضیٰ حیدر شاہ، ممتاز صحافی وسیم گوندل سے اظہار تعزیت کر رہے ہیں

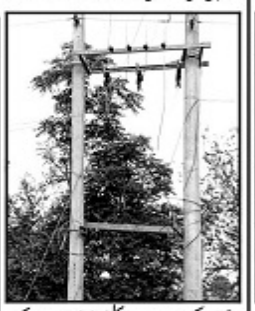
گاؤں کھریاں سے چور بجلی کا ٹرانسفارمر چرا کر لے گئے

چوہدری ابراہیم وڑائچ کی پھوپھی چوہدری شہزاد کی والدہ انتقال کر گئیں

نماز جنازہ میں چوہدری اوصاف علی جٹ، چوہدری یاسر وڑائچ، عابد حسین، چوہدری نبیل وڑائچ سمیت دیگر کی شرکت

چوہدری اوصاف علی، چوہدری یاسر وڑائچ معززین نے چوہدری ابراہیم وڑائچ سے تعزیت اور مرحومہ کے بلند درجات کی دعا کی

جلالپور جٹاں (تحصیل رپورٹر) ممتاز سیاسی شخصیت چوہدری ابراہیم وڑائچ کی پھوپھی جان چوہدری شہزاد کی والدہ ماجدہ انتقال کر گئیں، نماز جنازہ میں چوہدری اوصاف علی جٹ، چوہدری یاسر وڑائچ، چوہدری نبیل وڑائچ، عابد حسین سمیت ممتاز شخصیات نے شرکت کی اور چوہدری ابراہیم وڑائچ اور چوہدری شہزاد سے اظہار افسوس کیا اور مرحومہ کے بلندی درجات کے لئے دعا کی۔

ملک وہاب اعوان عمرہ کی سعادت کے دوران خانہ کعبہ حاضری کے موقع پر

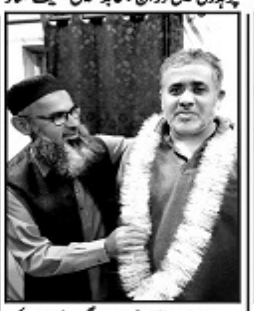
چوہدری طاہر مانڈہ، سلیمان بٹ گوجرانوالہ بورڈ کو ہار پہنا کر مبارکباد دے رہے ہیں

چوہدری طاہر مانڈہ، پرنسپل زمیندار کالج پروفیسر محمد اکرم خان کو ہار پہنا کر مبارکباد دے رہے ہیں

بقیہ روزنامہ ڈاک گجرات نمبر 1

بلوچ نے کہا کہ پاکستان نے امریکہ کو اپنے تحفظات سے متعلق انہیں آگاہ کر دیا ہے اپنے اسٹنگ بلا ثبوت اور دوہرے معیار کیساتھ ناقابل قبول ہیں۔ اپنی ہفتہ وار پریس بریفنگ میں ترجمان دفتر خارجہ نے کہا کہ ایسی متنازعہ اسٹنگ ٹان پروڈیکشن کے بیانیہ کو بھی متاثر کرتی ہیں پاکستان نے اپنے رد عمل میں کہا کہ ایسے اسٹنگ بلا ثبوت اور دوہرے معیار کے ساتھ ناقابل قبول ہیں اس حوالے سے انہیں مکمل طور پر آگاہ کر دیا گیا ہے۔ ترجمان نے کہا کہ افغانستان سرزمین سے پاکستان میں دہشت گردی کے واقعات پر افغان حکام کو مسلسل آگاہ کرتے ہیں دوحہ معاہدے کے تحت افغان عبوری حکومت اپنی ذمہ داریاں پوری کرے ہم چاہتے ہیں افغان عبوری حکومت یقینی بنائے کہ پاکستان کے خلاف انکی سرزمین استعمال نہ ہو۔ ممتاز زہرا بلوچ نے کہا کہ انفرادی سطح پاک بھارت تعلقات کے مذاکرات کی ذمہ داری نہیں سونپی جاسکتی فی الوقت وزارت خارجہ کو بھارت کے ساتھ تجارتی تعلقات نارمل کئے جانے کی کوئی اطلاع نہیں ہے پاکستان کی بھارت کے ساتھ تجارت پر پالیسی میں کوئی تبدیلی نہیں آئی ہے پاکستان کے اپنے ہمسایہ ملک ایران کے ساتھ تجارتی تعلقات ہیں۔ انہوں نے کہا کہ ایران پاکستان سرحدی علاقوں میں تجارت سے مقامی لوگوں کو فائدہ ملے گا پارڈر مارکیٹ سے مقامی تجارت مستفید ہوسکیں گے۔ ترجمان کا مزید کہنا تھا کہ پاکستان اور امریکا کے درمیان مختلف ذرائع سے بات چیت ہوتی رہتی ہے پاکستان اپنے ہمسائے ممالک کے ساتھ امن سیکورٹی اور خوشحالی کی خاطر تعلقات قائم رکھنا چاہتا ہے پاکستان اپنی قومی مفاد میں فیصلہ کرتا ہے بین الاقوامی صورتحال اور اقوام متحدہ کی جانب سے پابندیوں کو مدنظر رکھا جاتا ہے پاکستان اپنی توانائی کی ضروریات کی خاطر بات چیت جاری رکھے گا۔ ترجمان نے کہا کہ ایرانی صدر نے پاکستان کا دورہ کیا جو سات سال میں پہلا دورہ تھا پاکستان اور ایران ایک دوسرے کے قیدیوں کو رہا کرینگے دونوں فریقین کے غزہ اور کشمیر پر ایک جیسے خیالات تھے۔ بریفنگ میں ترجمان نے مزید کہا کہ وزیراعظم وزیر خارجہ کے ہمراہ ورلڈ اکنامک فورم میں شرکت کرینگے ایرانی صدر کے دورے پر آئی پی گیس پائپ لائن پر بات ہوئی ہے پاکستان کو توانائی کی اشد ضرورت ہے، ترجمان ہم مختلف آپشن پر غور کر رہیں تاکہ توانائی کی ضرورت پوری ہوسکے۔ ایرانی صدر کے دورہ پاکستان پر امریکی رد عمل پر بات کرتے ہوئے ترجمان نے کہا کہ امریکی کی جانب سے کچھ بیانات جاری کیے گئے ہم امریکہ کے ساتھ رابطے میں ہے اور توانائی کی ضروریات پر بات ہوئی ہے پاکستان اور افغانستان کے درمیان تعلقات ہیں دونوں ممالک کے مابین کمیونیکیشن کے چینلز موجود ہیں۔ انہوں نے کہا کہ کثیر الجہتی فورم پر کہہ چکے ہیں کہ افغانستان دوحہ معاہدے پر اپنی ذمہ داریاں مکمل کرے کسی نجی فرد کو بھارت سے تعلقات معمول پر لانے کی کوئی ذمہ داری نہیں سونپی گئی بھارت کے ساتھ کسی قسم کے بیک ڈور مذاکرات نہیں چل رہے۔#/s#

بقیہ روزنامہ ڈاک گجرات نمبر 2

سے معیشت کی کشتی کنارے لگے گی۔ معیشت کو نقصان پہنچانے والوں کا احتساب ہوگا۔ ایف بی آر کے کمائے کروڑوں روپے ہر صورت قومی خزانے میں لے کر آئیں گے ایسا نہ کر سکے تو ہمیں حکومت کا کوئی حق نہیں۔ ٹریک اینڈ ٹریس سسٹم کے معاملے پر 72 گھنٹے میں کمیٹی رپورٹ دے گی۔ وفاقی کابینہ کے اجلاس میں گفتگو کرتے ہوئے وزیراعظم شہباز شریف کا کہنا تھا کہ معیشت کی بہتری کے ایجنڈے پر ہم پیرا ہیں۔ معیشت کو نقصان پہنچانے والوں کا احتساب ہوگا۔ ہماری ایکسپورٹ اور ترسیلات زر میں اضافہ ہوا ہے، پونے 2 ماہ کی اجتماعی کوشش سے معاشی صورتحال بہتر ہو رہی ہے، سعودی عرب اور دیگر ممالک کیساتھ سرمایہ پر معاملات تیزی سے آگے بڑھ رہے ہیں۔ انہوں نے کہا کہ بجلی کی چوری میں کمی لانے اور ٹرانسمیشن لائن سے متعلق فیصلے کیے ہیں، کل سگریٹ سے متعلق ٹریک اینڈ ٹریس کی رپورٹ آئی، 2019 میں ٹریک اینڈ ٹریس سسٹم کا معاہدہ کیا گیا، پہلے مرحلے میں صرف سگریٹ اور بعد میں کھاد، چینی دیگر سیکٹر شامل کیے گئے، یہ ٹریک اینڈ ٹریس سسٹم مکمل فراڈ کے سوا کچھ نہ تھا، سگریٹ سے متعلق ٹریک اینڈ ٹریس سسٹم کا خاطر خواہ فائدہ نہیں ہوا۔ انہوں نے کہا ایف بی آر اربوں کھربوں کماتا ہے، یہ پیسے قومی خزانے میں آئیں گے، یہ پیسے قومی خزانے میں نہ لائے تو ہمیں حکومت کرنے کا حق نہیں، ٹریک اینڈ ٹریس سسٹم کے معاملے پر 72 گھنٹے میں کمیٹی رپورٹ دے گی، اس سے زیادہ بددیانتی کیا ہوگی کہ معاہدے میں پنالٹی کلاز نہیں ڈالی گئی، ٹریک ٹریس سسٹم جیسا معاہدہ اپنی زندگی میں نہیں دیکھا، واجبات لینا ایف بی آر کا کام ہے وہ ان سے کہہ رہا ہے کہ خود ہی پیسا لگا کر واجبات ادا کر دیں۔ انہوں نے کہا سنگین مذاق دیکھیے کہ سینٹ پلانٹ میں دو دو لائنوں پر سسٹم لگایا دیگر کو چھوڑ دیا، مشاورت کے ساتھ طے کیا کہ 2019 سے آج تک کے ذمہ داران کا تعین ہوگا، ٹریک اینڈ ٹریس سسٹم کے عمل سے متعلق تحقیقات کیلئے کمیٹی بنادی ہے، اربوں کھربوں کی آمدن آسکتی تھی جسے مکمل طور پر برباد کیا گیا۔ انہوں نے کہا فیکٹری کے مالکان اچھے لوگ بھی ہوں گے، فیکٹری مالکان کو کہا گیا کہ آپ خود اپنے بلیوں سے یہ سسٹم لگائیں، اس سے زیادہ فیکٹری مالکان کے وارے نیارے کیا ہو سکتے تھے۔ انہوں نے کہا چینی پر 2 سال سے اسٹیمپ کا سسٹم کیا اس میں دھوکا دہی تھی، ایف بی آر ایک ارب چھوڑ کر 10 ارب خرچ کرتا تاکہ ایک ہزار ارب خزانے میں آتے، 2019 میں ایسی حکومت تھی جس نے سب پر ایک لیبل لگا دیا تھا اور خود دودھ کے دھلے تھے، ایسی حکومت جو نہ جانے کہاں سے صاف چلی تھی اور گزری تھی، یقین ہے کہ مشترکہ کوششوں سے معیشت کی یہ کشتی کنارے لگے گی۔#/s#

بقیہ روزنامہ ڈاک گجرات نمبر 3

کو منائی جائے گی۔ اے حمید (عبدالحمید) کا شمار اردو کے مقبول ترین کہانی کاروں میں ہوتا ہے۔ انہوں نے دو سو سے زیادہ افسانے، ناول اور ڈرامے لکھے۔ اے حمید کا پہلا افسانوی مجموعہ 'منزل منزل' کے نام سے شائع ہوا تو اسے دی دہائی میں انہوں نے بچوں کے لیے ایک سلسلہ وار ڈرامہ 'میک والا جن' کے نام سے لکھا پی ٹی وی ڈرامہ بے پناہ مقبول ہوا۔ اے حمید کی تحریر کردہ کتابوں کی تعداد دو سو سے زیادہ ہے۔ ان کی مقبول عام کتابوں میں پازیب، پھر بہار آئی، شہکار، مرزا غالب رائل پارک میں، جنم کے پجاری، گجولے، دیکھو شہر لاہور، جنوبی ہند کے جنگلوں میں، گنگا کے پجاری ناگ، پیلی محبت کے آنسو، ویران حویلی کا آسیب، اداس جنگل کی خوشبو، چاند چہرے اور گلستان ادب کی سنہری یادیں، خفیہ مشن، وغیرہ شامل ہیں۔ اے حمید 29 اپریل 2011ء کو انتقال کر گئے۔#

بقیہ روزنامہ ڈاک گجرات نمبر 4

بھر میں مختلف تقریبات کا اہتمام کیا جائے گا جس سے مزدور رہنماؤں کے علاوہ وفاقی وزراء اور اپوزیشن رہنما خطاب کریں گے محنت کشوں کے عالمی دن کے حوالے سے ریڈیو اور ٹیلی ویژن کے ذریعے خصوصی پروگرام پیش کیے جائیں گے، ملک بھر کے اخبارات رنگین ایڈیشن شائع کریں گے۔ واضح رہے کہ مزدوروں کا یہ عالمی دن شکاگو میں اپنے حقوق کے حصول کی خاطر جانوں کی قربانی دینے والے مزدوروں کی یاد میں منایا جاتا ہے۔#/s#

بقیہ روزنامہ ڈاک گجرات نمبر 5

4.2 ارب ڈالر سے زائد کی خریداری کی جو مکمل سرکاری زرمبادلہ کے ذخائر کا نصف اور بین الاقوامی مالیاتی فنڈ کے بیل آؤٹ پیکیج کے حجم سے بھی کہیں زیادہ ہے۔ مرکزی بینک کی مداخلت نے جہاں بھاری قرضوں کی ادائیگیوں کے باوجود زرمبادلہ کے ذخائر کو 8 ارب ڈالر پر مستحکم رکھا وہیں اس نے روپے کی قدر کو ڈالر کے مقابلے میں 278 روپے پر بھی کم رکھنے میں اہم کردار ادا کیا ہے۔ تجزیہ کاروں کے مطابق ان مداخلتوں کی عدم موجودگی میں ڈالر کے مقابلے میں قدر 250 روپے سے کم ہونی چاہیے تھی۔ مرکزی بینک غیر ملکی کرنسی کی خرید و فروخت کے بارے میں سوالات کا جواب دینے سے گریز کرتا ہے۔ اس نے انٹر بینک مارکیٹ میں بڑے پیمانے پر مداخلت کو چھپا کر رکھا جس میں کم از کم 4.2 بلین ڈالر خریدنے کے لیے 1.1 ٹریلین روپے سے زیادہ کے لین دین شامل ہیں۔ ایسا شاذ و نادر ہی ہوتا ہے کہ مرکزی بینک کی خریداری 3 ارب ڈالر کے آئی ایم ایف پروگرام کے حجم سے کہیں زیادہ ہو۔ آئی ایم ایف پروگرام میں جانے کی ایک وجہ اضافی قرضے حاصل کرنا اور ذخائر میں اضافہ کرنا بھی تھا تاہم اب تک ملک کو 9.7 ارب ڈالر کے غیر ملکی قرضے مل چکے ہیں جو غیر ملکی قرضوں کی ادائیگی اور کرنٹ اکاؤنٹ خسارے کو پورا کرنے کے لیے ناکافی تھے۔ چارٹرڈ اکاؤنٹنٹ اور ریونیو اینڈ ریسورس موبلائزیشن کمیشن کے سابق چیئرمین اشفاق یوسف لولا نے کہا کہ مرکزی بینک کی خریداری کی وجہ سے ڈالر کے مقابلے میں روپے کی قدر میں 40 سے 45 روپے کی کمی واقع ہوئی، اس سے مہنگائی میں بھی کم از کم 5 فیصد اضافہ ہوا۔ انہوں نے کہا کہ یہ حکومت کے مفاد میں ہے کہ وہ مارکیٹ میں مداخلت ختم کر کے روپے اور ڈالر کی حقیقی برابری کو 235 روپے تک لائے۔ افراط زر کی شرح میں 5 فیصد کمی سے شرح سود میں کمی لانے میں بھی مدد ملے گی، تاہم حکام کی جوابی دلیل یہ ہے کہ اگر مرکزی بینک نے ڈالر نہ خریدے ہوتے تو زرمبادلہ کے ذخائر کم ہو کر ساڑھے 3 ارب ڈالر رہ جاتے جس سے مزید مہنگائی ہوتی۔ اشفاق لولا نے کہا کہ روپے کی قدر 278 روپے تک کم ہونے کا مطلب ہے کہ برآمد کنندگان کو ان کی برآمدی آمدنی کے ہر ڈالر کے مقابلے میں 35 سے 45 روپے زیادہ مل رہے ہیں۔ پاکستان ایک بار پھر کم از کم 6 ارب ڈالر کے تیسرے آئی ایم ایف پروگرام کا خواہاں ہے اور مرکزی بینک کی 10 ماہ سے بھی کم عرصے میں خریداری تین سالہ پروگرام کے حجم کے 70 فیصد کے برابر ہے۔ مارکیٹ میں مرکزی بینک کی مداخلت کی ایک وجہ وزارت خزانہ کی جانب سے یورو بانڈز اور غیر ملکی تجارتی قرضوں کی وجہ سے 6 ارب ڈالر کی آمد کو یقینی بنانے میں ناکامی تھی۔ اقتصادی امور ڈویژن اور مرکزی بینک کی جانب سے جاری کردہ اعداد و شمار کے مطابق پاکستان نے مالی سال کے پہلے 9 ماہ کے دوران 9.7 ارب ڈالر کے غیر ملکی قرضے حاصل کیے جو سالانہ بجٹ تخمینے کا 50 فیصد سے کچھ زیادہ ہے۔ پاکستانی حکام کا کہنا تھا کہ ریئل ایفیکٹیو ایکسچینج ریٹ (آر ای ای آر) جو کئی غیر ملکی کرنسیوں کے وزنی اوسط کے مقابلے میں ایک کرنسی کی قدر کا پیمانہ ہے، مارچ 2024 میں بڑھ کر 104.07 ہو گیا، جس سے ظاہر ہوتا ہے کہ روپے کی قدر میں کمی نہیں ہوئی۔#/s#

بقیہ روزنامہ ڈاک گجرات نمبر 6

خان نیازی کی 23 ویں برسی 2 مئی کو منائی جائے گی۔ مولانا عبدالستار خان نیازی اکتوبر 1915ء کو میانوالی ضلع کے ایک معزز نیازی خاندان میں پیدا ہوئے اعلیٰ تعلیم کے حصول کے بعد انہوں نے 1936ء میں عملی سیاست کا آغاز کیا۔ مولانا عبدالستار خان نیازی نے میاں محمد شفیع (م ش) کے ہمراہ پنجاب مسلم سٹوڈنٹس فیڈریشن کی بنیاد رکھی اس دوران انہیں عبدالسلام خورشید، مولانا ابراہیم علی چشتی، حمید نظامی اور جسٹس انوار الحق جیسے عظیم رہنماؤں کی قربت حاصل رہی وہ ڈسٹرکٹ مسلم لیگ میانوالی کے منتخب صدر رہے ہیں۔ مولانا عبدالستار نیازی جمعیت علماء پاکستان کے جنرل سیکرٹری منتخب ہوئے وہ 1988ء سے 1990ء تک رکن قومی اسمبلی اور وفاقی وزیر لوکل گورنمنٹ و مذہبی امور رہے ہیں وہ 1995ء میں سینیٹ کے رکن منتخب ہوئے۔ مولانا عبدالستار نیازی 2 مئی 2001ء کو دل کے عارضہ کے سبب انتقال کر گئے انہوں نے اپنی زندگی پاکستان اور اسلام کی خاطر وقف کر رکھی تھی اس لیے انہوں نے زندگی بھر شادی نہ کی تھی۔#/s#

بقیہ روزنامہ ڈاک گجرات نمبر 7

عمران خان کی کال پر این اے 62 میں ممبر قومی اسمبلی چودھری محمد الیاس سرائے عالمگیر کی قیادت میں احتجاجی مظاہرہ سرائے عالمگیر میں کیا گیا حلقہ این اے 62 سے پارٹی کارکنان کی کثیر تعداد میں ریکارڈ شرکت، انتخابات میں دھاندلی کے خلاف اور جیلوں میں بند راہنماؤں وکارکنوں کی رہائی کے لیے حلقہ این اے 62 کی مقامی قیادت کا ایم این اے چودھری محمد الیاس کی قیادت میں احتجاجی مظاہرہ، احتجاجی مظاہرے سے ایم این اے چودھری محمد الیاس نے خطاب میں کہا کہ فارم 47 کے تحت بننے والی جعلی حکومت کو تسلیم نہیں کرتے انتخابات میں پی ٹی آئی کے مینڈیٹ پر ڈاکہ ڈالا گیا کارکنان تیاری کریں جلد قیادت کی کال پر جلد اسلام آباد کا رخ کریں گا عدالت عظمیٰ سے انتخابی دھاندلی اور بانی پی ٹی آئی عمران خان اور کارکنوں کی رہائی کی امید ہے صوبے کے عوام کے حقوق کے لیے ہر فورم پر آواز اٹھائیں گے

بقیہ روزنامہ ڈاک گجرات نمبر 8

میں انتقال کر گئے۔ مرحوم کی روح کے ایصال ثواب کے لیے ختم قل آج 27 اپریل ہفتہ 11 بجے دن جامع مسجد (گراں والی) پرسوال میں پڑھا جائیگا۔

بقیہ روزنامہ ڈاک گجرات نمبر 9

جبکہ اجلاس میں ترقیاتی فنڈز کی تقسیم، صحت و تعلیم کے شعبے اور گندم کی خریداری کے حوالے سے بھی پالیسی بنائی گئی چوہدری عبداللہ یوسف نے ایوان کی کارروائی معیشت انداز میں چلانے پر ممبران کا شکریہ ادا کیا

بقیہ روزنامہ ڈاک گجرات نمبر 10

کا اہتمام مزمل ہاؤس پیرس میں ہوا۔ جہاں پاکستانی کمیونٹی کی نامور شخصیات نے شرکت کی۔ چوہدری شبیر کوٹلہ اس موقع پر میڈیا سے گفتگو کرتے ہوئے کہا کہ پاکستان مسلم لیگ ن کی حکومت نے تھوڑے ہی عرصے میں پاکستان کی ترقی و خوشحالی کے لیے مثبت اقدامات کیے ہیں۔ ملک پاکستان کے لیے میاں برادران کی خدمات کبھی بھی بھلائی نہیں جا سکتیں۔ انہوں نے کہا کہ میاں نواز شریف، وزیراعظم پاکستان شہباز شریف اور وزیراعلیٰ پنجاب مریم نواز شریف اب پاکستان کو اس کا اپنج بحال کروا کے دم لیں گے۔ چوہدری شبیر احمد کوٹلہ نیکہا کہ یورپ میں مقیم پاکستانی کمیونٹی ہی پاکستان کی سفیر ہے۔ اس موقع پر سید مزمل بخاری، عدنان، پاکستانی کمیونٹی کی جانی پہچانی شخصیت چوہدری ساجد وبیرو وال، زاہد مصطفیٰ اعوان کے علاوہ کمیونٹی رہنماؤں نے شرکت کی۔ اس موقع پر میئر پیرس فیت بھی ملاقات کے لئے مزمل ہاؤس آئے۔۔

بقیہ روزنامہ ڈاک گجرات نمبر 11

ذات سے تعلیمی شعبہ سے وابستہ ادارے زیادہ سے زیادہ مستفید ہوں۔ باجوہ ہاؤس رحمت آباد سرگودھا روڈ گجرات پروفیسر اکرم خاں کو پرنسپل گورنمنٹ زمیندار پوسٹ گریجویٹ کالج گجرات کا عہدہ سنبھالنے پر اور سلمان بٹ کو اسسٹنٹ سپرنٹنڈنٹ تعلیمی بورڈ گوجرانوالہ کے عہدہ پر ترقی ملنے پر مبارکباد کی پروقار تقریب منعقد کی گئی۔ جس میں سابق میئر طاہر مانڈہ، ممتاز سماجی شخصیت فرید باجوہ، اور لیس احمد باجوہ، راجہ خلیل و دیگر معززین نے شرکت کی۔ طاہر مانڈہ اور باجوہ برادران کی طرف سے خصوصی مبارکباد پیش کی گئی۔ مقررین نے پروفیسر اکرم خاں اور سلمان بٹ کی تعلیمی شعبہ تعلیم میں خدمات پر خراج تحسین پیش کیا۔ اور ان کی ترقی کو گجرات کے تعلیمی اداروں اور طلبہ و طالبات کے لئے خوش آئند قرار دیا۔ طاہر مانڈہ نے دونوں شخصیات کو شہر گجرات کا فخر قرار دیا۔ فرید باجوہ نے کہا کہ پروفیسر اکرم خاں اور سلمان بٹ کی ان عہدوں پر ترقی ان کی اعلیٰ صلاحیتوں کا منہ بولتا ہے۔ اور ہم ان کی مزید ترقی کے لئے دعا گو ہیں۔

بقیہ روزنامہ ڈاک گجرات نمبر 12

القوم اتنے بے حس ہو چکے ہیں کہ جو حادثے کو انسانی غلطی کا نام دے کر ایسے بھول جاتے ہیں جیسے کچھ ہوا ہی نہیں ہمارے نظام سے جزا سزا تو بالکل ختم ہو چکی ہے۔ چند فرضی کاروائیاں اور مرنے والوں یا زخمیوں کیلئے مالی امداد کے چیک دے کر ہم بری الذمہ نہیں ہو سکتے حکومت کو چاہئے کہ عزیز بھٹی ہسپتال کی پرانی عمارت کی مرمت فوری طور پر روک کر نئی بلڈنگ بنانے کی منصوبہ بندی کی جائے اور اس حادثے کی انکوائری جلد از جلد کر کے اس کے ذمہ داروں کے خلاف کارروائی عمل میں لائی جائے۔

بقیہ روزنامہ ڈاک گجرات نمبر 13

لیڈران اور کارکنان پر بے بنیاد مقدمات ختم کئے جائیں اور ملک میں مثبت سیاست کی بنیاد رکھی جائے انہوں نے مزید کہا کہ ادھار میں لی گئی حکومت کے پاس کسی قسم کے اختیارات نہیں ہے

بقیہ روزنامہ ڈاک گجرات نمبر 14

پانی نہر کا روپ دھار گیا لوگوں کا گزرنا انتہائی مشکل، مکینوں کا محکمہ بلدیہ کیخلاف خاموش احتجاج، ڈپٹی کمشنر سے نوٹس لینے کا مطالبہ، تفصیل کے مطابق محکمہ میونسپل کارپوریشن کی چشم پوشی اور نااہلی کی وجہ سے ناصر کالونی کا لو پورہ روڈ سیوریج کے گندے پانی میں ڈوب گیا اور وفاقی وزیر لوکل گورنمنٹ و مذہبی امور رہے ہیں وہ 1995ء میں سینیٹ کے رکن منتخب ہوئے۔ مولانا عبدالستار نیازی 2 مئی 2001ء کو دل کے عارضہ کے سبب انتقال کر گئے انہوں نے اپنی زندگی پاکستان اور اسلام کی خاطر وقف کر رکھی تھی اس لیے انہوں نے زندگی بھر شادی نہ کی تھی۔#/s#

بقیہ روزنامہ ڈاک گجرات نمبر 15

میں چور بجلی کی تاڑیں کاٹ کر فراسٹر مر چوری کر کے لے گئے عوام سماجی حلقوں نے ڈی پی او گجرات سے فوری طور پر نوٹس لینے کی اپیل کی ہے

بقیہ روزنامہ ڈاک گجرات نمبر 16

ملے گا تو روڈی سستی کیسے فروخت ہوگی اس کے باوجود تندور مالکان نے حکومتی نرخنامہ واضح طور پر ہوٹلز اور تندوں پر آویزاں کیا ہوا ہے اور 15 روپے کی روٹی فروخت کی جارہی ہے اس کے باوجود تندور مالکان کو جرمانے اور دکانیں سیل کرنا انتہائی قابل مزمت ہے اگر انتظامیہ نے روشن نہ بدلی تو تندور مالکان راست اقدام پر مجبور ہوں گے

بقیہ روزنامہ ڈاک گجرات نمبر 17

کس نامعلوم افراد مسلح اسلحہ آتشی جن سے دو کے درمیان قد تھے اسلحہ کے زور پر ہمیں زبردستی روک لیا اور مجھ سے میرا موبائل فون ائی فون ایکس سفید رنگ مالیتی 41 ہزار اعتشام اختر سے نقدی مبلغ 2500 روپے اور موبائل فون انفنکس ہاٹ 10 مالیتی 41 ہزار روپے چھین لیے ذیشان احمد سے شناختی کارڈ جنید حسن جبکہ جنید حسن ولد شہزاد سکنہ میانی چک شیر شہاری سیوپانچ ہزار روپے نقدی محمد فاروق ولد بشیر احمد جانی چک سے موبائل ائی فون سکس نقدی 25 روپے چھین لیے یہ تینوں بھی بس والی موٹر سائیکل وہاں سے گزرے جن کو بھی ملزمان اسلحہ کے زور پر روک لیا ملزمان اسلحہ کے زور پر ہم سے نقدی موبائل چھین کر سکر علی کی طرف فرار ہو گئے پولیس تھانہ ڈنگہ نے ملزمان کے خلاف مقدمہ درج کرلیا

بقیہ روزنامہ ڈاک گجرات نمبر 18

تحریک مسلم لیگ ق کے راہنما چوہدری عاصم امتیاز خانوال نے ڈاک سے گفتگو کرتے ہوئے اپنے ایک بیان میں کیا۔ انہوں نے کہا کہ بطور ایم این اے چوہدری حسین الٰہی نے جسطرح اپنے حلقہ کے عوام کی خدمت وتابعداری کی اور حلقہ کیمر گاؤں، قصبہ، شہر میں بلاتفریق ترقیاتی کاموں کے جال بچھائے اور لوگوں کی توقعات سے بڑھکر انکی خدمت کی اور حلقہ کی تعمیر و ترقی و خوشحالی کیلئے انقلابی دستہری اقدامات اٹھائے اور لوگوں کو دیرینہ مسائل سے نجات دلا کر انھیں زندگی کی بنیادی سہولیات فراہم کی وہ انکی اپنے حلقہ کیعوام سے گہری محبت وعقیدت کا عملی اظہار تھے۔ چوہدری عاصم امتیاز خانوال نے کہا کہ ہم ایم این اے چوہدری حسین الٰہی کی اپنے حلقہ کے عوام کیلئے بے مثال تاریخ ساز خدمات کو زبردست الفاظ میں خراج تحسین پیش کرتے ھیں اور انکی مزید کامیابیوں وکامرانیوں کیلئے نہ صرف خلوص دل سے دعا گو بلکہ انکے ساتھ شانہ بشانہ کھڑے ھیں۔ چوہدری عاصم امتیاز کا مزید کہنا تھا کہ ہماری سیاست کا مقصد مخلوق خدا کی بھلائی اور بیلوث خدمت وتابعداری ھے۔ اپنے محبوب قائد چوہدری حسین الٰہی کی ولولہ انگیز قیادت میں حلقہ کو تعمیر وترقی وخوشحالی سے ہمکنار کرانے اور لوگوں کے مسائل کو انکی دہلیز پر حل کرانے کیلئے کوشاں ھیں۔

بقیہ روزنامہ ڈاک گجرات نمبر 19

جانے کہاں غائب ہیں سینئری اسسٹنٹ کی کوئی دلچسپی نظر نہیں آرہی عوامی سماجی کاروباری حلقوں نے ارباب اختیار سے پرزور مطالبہ کیا ہے کہ اس صفائی سے غفلت بدلنے والوں کے خلاف قانونی کاروائی عمل میں لائی جائے اور اصلاح احوال کے لیے اقدامات کیے جائیں۔

بقیہ روزنامہ ڈاک گجرات نمبر 20

ہوئیں اور متعدد افراد زخمی ہوے۔ اس معاملہ کو میڈیا اور کھاریاں کی۔ سماجی تنظیموں نے اٹھایا تو سرکاری محکمے حرکت میں آئے اور کام شروع کر دیا گیا۔ جی ٹی روڈ کی مرمت کیساتھ کیساتھ یوٹرن کو بھی مکمل کیا جائے گا شہری حلقوں میں خوشی کی لہر دوڑ گئی۔

بقیہ روزنامہ ڈاک گجرات نمبر 21

کی کہ اللہ تعالیٰ مرحوم کو جنت الفردوس میں جگہ عطا فرمائے اور لواحقین کو صبر جمیل عطا کرے، ہم لواحقین کے غم میں برابر کے شریک ہیں، بعدازاں چوہدری ندیم اصغر کانڑہ نے میٹیل پریس کلب کوٹلہ کے عہدیداران سے گفتگو کرتے ہوئے کہا کہ پی ٹی آئی کی احتجاجی تحریک بری طرح ناکامی سے دوچار ہوئی، تحریک انصاف نے پاکستان کو مسائل اور مشکلات سے دوچار کیا ہے تحریک انصاف نے جس طرح ملک میں گالی گلوچ اور اخلاقیات کا جنازہ نکالنے کا کلچر متعارف کرایا وہ پوری قوم کے سامنے ہے پاکستان پیپلز پارٹی تیسری قسم کے حالات میں ملک قوم کے مفادات کو مدنظر رکھتے ہوئے اپنا سیاسی کردار ادا کیا پی ٹی آئی پیپلز پارٹی کی تنقید کرتے ہوئے ملک وقوم کے مفادات پر مبنی سیاست کرے، انہوں نے مزید کہا کہ پاکستان پیپلز پارٹی ہمیشہ کی طرح آج بھی ملک قوم اور جمہوریت کے لیے اپنا بھرپور کردار ادا کر رہی ہے

بقیہ روزنامہ ڈاک گجرات نمبر 22

کو ہدایت جاری کی تھی کہ رہا سے متعلق تمام ملکی قوانین کو ختم کر کے 31 دسمبر 2022ء تک رہا سے پاک معاشی نظام کی تشکیل کے لیے پارلیمان تمام ضروری قانون سازی عمل کرلے۔ پھر یہ کہ 31 دسمبر 2027ء تک ملکی معیشت کو مکمل طور پر اسلامی تعلیمات کے مطابق ڈھال دیا جائے۔ لیکن انتہائی افسوس اور شرم کا مقام ہے کہ گزشتہ دو برس کے دوران حکومت اور ملکی معیشت سے متعلق اداروں نے لیت ولعل سے کام لیتے ہوئے فیصلہ پر عمل درآمد کی طرف عملی طور پر ایک قدم بھی نہیں بڑھایا۔ امیر تنظیم نے اراکین قومی اسمبلی سید مصطفیٰ کمال اور علی محمد خان کو اپنی تقاریر میں اس معاملے کو زور دار انداز میں اٹھانے پر خراج تحسین پیش کیا اور ملکی معیشت سے ربا کے فی الفور مکمل خاتمہ کے مطالبہ کی پرزور تائید کی۔ امیر تنظیم نے وفاقی وزیر خزانہ کے اس بیان پر کہ ملک میں بینکنگ کا نظام بتدریج اسلامی طرز پر لایا جارہا ہے حیرت اور افسوس کا اظہار کرتے ہوئے کہا کہ جب موصوف خود آئی ایم ایف سے سودی قرضہ حاصل کرنے کے لیے ایڑی چوٹی کا زور لگا رہے ہیں تو اللہ اور رسول ﷺ سے جنگ ختم کرنے کا دعویٰ کیا معنی رکھتا ہے۔ انہوں نے عدالت عظمیٰ سے مطالبہ کیا کہ وفاقی شرعی عدالت کے سود سے متعلق فیصلہ کے خلاف سپریم کورٹ کے شریعت اپیلٹ بینچ میں دائر ڈیڑھ درجن کے قریب اپیلوں کی فوری سماعت کے لیے بینچ تشکیل دیا جائے۔ حقیقت یہ ہے کہ مملکت خداداد کی معیشت کی زبوں حالی کی اصل وجہ ربا ہے اور سودی نظام نے ملکی معیشت کو مکمل طور پر مفلوج اور معذور کر کے رکھ دیا ہے۔ آج پاکستان اقوام عالم اور عالمی مالیاتی اداروں کے سامنے کشکول لیے دست بستہ کھڑا ہے۔ اس مجبوری اور کمزوری سے فائدہ اٹھا کر عالمی قوتیں ملکی مفاد کے خلاف اپنے مطالبات بزور بازو تسلیم کروا تی ہیں جس سے ہماری قومی سلامتی اور نظریاتی اساس داؤ پر لگ چکی ہے۔ انہوں نے زور دے کر کہا کہ تمام افراد، ادارے اور ریاست ربا کے خلاف وفاقی شرعی عدالت کے فیصلہ کو من وعن تسلیم کریں اور فوری طور پر پاکستان میں سودی نظام کے مکمل خاتمہ کے لیے عملی اقدامات کیے جائیں۔ اگر اللہ اور رسول ﷺ سے جاری اس جنگ کو ختم نہ کیا گیا اور اس بدترین جرم کا ارتکاب جاری رہا تو دنیا اور آخرت دونوں میں بدترین خسارہ ہوگا۔

بقیہ روزنامہ ڈاک گجرات نمبر 23

لیے وہ سعودی عرب روانہ ہو گئے۔ عمرہ کی ادائیگی اور مقدس مقامات کی زیارت کے بعد وہ آج وطن واپس لوٹے گے اور اگلے ماہ یکم مئی کو بلدیہ جلالپور جٹاں میں اپنی ذمہ داریاں سنبھالیں گے۔

بقیہ روزنامہ ڈاک گجرات نمبر 24

ملک ڈیشان بھی شریک ہوئے اجلاس میں ایسوسی ایشن کو مزید فعال بنانے اور کالج و طلباء کی فلاح و بہبود کیلئے مشاورت کی گئی

بقیہ روزنامہ ڈاک گجرات نمبر 25

جلالپور جٹاں کے پراپرٹی ڈیلر کو ایک پلیٹ فارم پر متحد کرنے کے ساتھ ساتھ تنظیم کی مضبوطی کے لیے کردار ادا کریگی۔

بقیہ روزنامہ ڈاک گجرات نمبر 26

ہر ہر گوشے میں قرآن سنا کر دم لینا۔ اب رکنا نہیں اب تھمنا نہیں فردوس میں جا کر دم لینا۔ عالمی مبلغ اسلام پیرزادہ محمد رضا ثاقب مصطفائی کل مورخہ 28 اپریل 2024 بروز اتوار کو لالہ موسیٰ تشریف لائیں گے وہ مرکزی جامع مسجد جی ٹی روڈ لالہ موسیٰ میں بعد از نماز ظہر درس قرآن کریم دیں گے۔ جس کا اہتمام ادارۃ المصطفیٰ انٹرنیشنل حلقہ لالہ موسیٰ نے کیا ہے۔

بقیہ روزنامہ ڈاک گجرات نمبر 27

عزیز الرحمان مجاہد اور سیکرٹری اطلاعات عمر فاروق اعوان کو لوگ مبارکبادیں دیتے رہے اس موقع پر حافظ طاہر محمود اشرفی کے قریبی ساتھی اور صدر پاسبان فورم نے مبارکباد دینے کے لئے آنے والے وفود سے گفتگو میں کہا کہ بلاشبہ حافظ محمد طاہر محمود اشرفی عالم اسلام کے ایسے راہنما کا نام ہے جو کسی مسلکی یا گروہی تعصب سے ہٹ کر ذاتی پسند ناپسند کی بجائے عالم اسلام کے اجتماعی مفاد کے لئے ہر وقت مصروف عمل رہتے ہیں۔۔۔ جامعہ اشرفیہ سے فارغ التحصیل طاہر محمود اشرفی کا دل قرآن مقدس کے نور سے بھرا جبکہ دماغ ہر وقت عالم اسلام کے اتحاد، وقار میں اضافے اور امن و سلامتی کا پیام دنیا بھر میں پھیلانے کی فکر و تدبر میں لگا رہتا ہے جب جب ساری دنیا کرونا کی لپیٹ میں آ کر گھروں میں دبک کے بیٹھ گئی مساجد اور تعلیمی ادارے کرونا ایس او پیز۔۔۔۔ ایسے میں حافظ طاہر محمود اشرفی عالم اسلام کو موجودہ دور میں۔ وہ واحد ہستی ہے کہ جس کے لئے خانہ کعبہ کے طواف کے لئے پابندیاں نرم پڑتی ہیں اور وہ سیدھا اللہ کے دربار میں سجدہ ریز ہو جاتا ہے اس عطا پر اس انعام پر اور پھر میں نے کبھی ان کی شخصیت میں غرور تکبر یا حرص و لالچ نہیں دیکھا کھلے دل کے مالک عالم اسلام کے عظیم راہنما ہیں۔۔۔ جب بولتے ہیں تو بولتے ہی چلے جاتے ہیں اردو تو قومی زبان ہے ہی لیکن جب عربی می

بقیہ روزنامہ ڈاک گجرات نمبر 1

چوہدری شافع حسین کی سالگرہ کی تقریب کا انعقاد مسلم لیگ ہاؤس میں ہوا۔ مسلم لیگ ہاؤس پہنچنے پر چوہدری شافع حسین کا زبردست استقبال کیا گیا۔ صوبائی وزیر نے پارٹی رہنماؤں کے ہمراہ سالگرہ کا کیک کاٹا اور اپنے ہاتھوں سے کارکنوں کو کیک کھلایا۔ صوبائی وزیر صنعت و تجارت چوہدری شافع حسین نے تقریب سے خطاب کرتے ہوئے کہا کہ پاکستان مسلم لیگ ہماری پہچان ہے، اسے مضبوط کریں گے۔ پارٹی مضبوط ہو گی تو پنجاب میں ترقی اور خوشحالی آئے گی۔ پاکستان اور پنجاب کی ترقی کیلئے مل کر آگے بڑھیں گے۔ عوام نے خدمت کا موقع دیا ہے، کسی صورت مایوس نہیں کریں گے۔ انہوں نے کہا کہ کسانوں کے مفادات کے تحفظ کیلئے گندم کی درآمد پر پابندی لگانے کی کوشش کر رہے ہیں۔ بیرون ممالک ہنرمند افرادی قوت کی بہت ڈیمانڈ ہے۔ فنی تعلیم کے اداروں کی اپ گریڈیشن اور ہنرمند افرادی قوت کی تیاری پر خصوصی توجہ مرکوز ہے۔ ٹیکنیکل ایجوکیشن کے اداروں میں جائیز لینگویج کے ساتھ جرمن، عربی اور چینیز لینگویج کے کورسز شروع کرنے کی ہدایت کر دی ہے۔ ماضی میں پنجاب کے کچھ علاقوں میں ذاتی مفادات کیلئے انڈسٹریل اسٹیٹ بنائی گئیں۔ صوبائی وزیر چوہدری شافع حسین نے کہا آئندہ کوئی انڈسٹریل اسٹیٹ زرعی زمین پر نہیں بنے گی۔ زرعی زمین پر ہاؤسنگ سوسائٹیاں بھی نہیں بننی چاہیے۔ کوشش ہے کہ اسی سال پنجاب میں سولر پینلز بنانے کا کارخانہ لگے۔ بیرون ممالک بسنے والے پاکستانی ملک کے سفیر ہیں، ان کے مسائل حل کریں گے۔ انہوں نے کہا کہ عوام نے شکر ادا کیا کہ انہیں قبضہ گروپوں اور کمیشن مافیا سے نجات ملی۔ اب کرپشن مافیا کا دور گزر چکا، پنجاب کو معیاری انفراسٹرکچر دیں گے۔ چوہدری شافع حسین نے کہا کہ سالگرہ کی تقریب میں شرکت کرنے والوں کا طے دل سے مشکور ہوں۔ تقریب میں پاکستان مسلم لیگ (ق) کے اراکین اسمبلی خالد اصغر گھرال، سلمیٰ ہاشمی، تاشفین صفدر، پاکستان مسلم لیگ یو کے کے صدر رضوان ہاشمی، سینئر نائب صدر پنجاب چوہدری یاسر عرفات، صدر لاہور میاں عبدالوحید اور پارٹی عہدیداروں کے علاوہ کارکنوں کی بڑی تعداد نے شرکت کی۔

بقیہ روزنامہ ڈاک گجرات نمبر 2

کہ وزیراعلیٰ پنجاب مریم نواز نے پنجاب نے اس مقصد کے لئے صوبائی وزیر بلدیات پنجاب ڈیشان کی سربراہی میں ایک اعلیٰ سطحی کمیٹی تشکیل دے دی ہے۔ کمیٹی میں 11 اراکین پنجاب اسمبلی سمیت سیکرٹری بلدیات، سیکرٹری قانون شامل ہیں جو بلدیاتی ایکٹ میں ترامیم کر کے رپورٹ وزیراعلیٰ پنجاب کو پیش کرے گی۔ صوبائی کابینہ سے ترامیم کی منظوری کے بعد رپورٹ الیکشن کمیشن پنجاب کو ارسال کی جائے گی جس کے بعد الیکشن کمیشن پنجاب صوبے میں بلدیاتی الیکشن کرائے گا

بقیہ روزنامہ ڈاک گجرات نمبر 3

درجنوں ساتھی طالبعلموں نے مار مار کر ادھ موا کر ڈالا سرعام فائرنگ، ڈنڈوں سوٹوں لاتوں مکوں گھونسوں کا استعمال تفصیلات کے مطابق تھانہ صدر گجرات کے نواحی علاقہ کالرہ خاصہ کے قریب آئی ایل ایم، پنجاب اور kips کالج کے طلباء گروپ آپس میں گتھم گتھا ہو گئے موٹر سائیکل سوار درجنوں طلبا نے جی ٹی روڈ کو میدان جنگ بنا کر ایک ساتھی طالبعلم کو وحشیانہ تشدد کا نشانہ بنا ڈالا جسے بچانے کیلئے آنیوالے دوسرے طالبعلم کو بھی ڈنڈے، اینٹیں مار کر لہولہان کر دیا جبکہ مشتعل طلبا کے گینگ نے سڑک پر گرے طالبعلم پر کئی لمحوں تک لاتیں ڈنڈے برساتے ہوئے اسے مار مار کر ادھ موا کر ڈالا طلبا گروپوں کے دوران جھگڑا ایک گھنٹہ سے زائد جاری رہا مسلح طلبا کی سرعام فائرنگ کے باوجود جنل میں قائم پٹرولنگ پولیس چوکی گورالی اور تھانہ صدر گجرات سمیت نہ کوئی قانون نافذ کرنے والا ادارہ واہلکار نہ پہنچ سکا اور نہ ہی جی روڈ کے اردگرد قائم دکانوں، فیکٹری عملہ دکینوں اور روڈ سے گزرنے والی ٹریفک نے بیچ بچاؤ کروانے کی زحمت گوارہ کیا نجی کالج کے درجن سے زائد موٹر سائیکل سوار طالب علموں کا گینگ واقعہ کے بعد موقع سے فائرنگ کرتے ہوئے اپنے موٹر سائیکلوں پر فرار ہو گیا واضح رہے کہ گجرات میں طلباء تنظیموں کیمپ تشدد واقعات روٹینا ہونا معمول بنتے چلے جا رہے ہیں طلباء گروپوں کی لڑائیوں میں گزشتہ سال بھی 3 نوجوان فائرنگ سے جاں بحق ہو چکے ہیں طلباء گروپوں کی لڑائی کی فوٹیج منظر عام پر آنے کے باوجود پولیس گرفتار کرنے میں ناکام ہے ذرائع کے مطابق طلبا کے ایک گینگ نے اپنی دہشت قائم کرنے کیلئے پرتشدد کارروائی کی تھانہ صدر کا کہنا ہے فوٹیج دیکھ کر علم ہوا کہ واقعہ ہوا تاہم اس سے طلبا کی پہچان کرنا مشکل ہے

بقیہ روزنامہ ڈاک گجرات نمبر 4

مدعیت میں ملزمان اور ان کے 13 ساتھیوں کیخلاف مقدمہ درج کر لیا وجہ عناد رینٹ اے کار لین دین بتایا جاتا ہے

بقیہ روزنامہ ڈاک گجرات نمبر 5

برتری عوام کا اظہار اعتماد ہے انشاء اللہ وہ اپنے حلقہ کے عوام کی امیدوں پر پورا اتریں گے اور عوام کی بھلائی اور بہتری کیلئے اقدامات کرینگے، حلقہ کے باسیوں کے مسائل اعلیٰ ایوانوں پر حل کرینگے اور چوہدری وجاہت حسین کی زیر قیادت پاکستان مسلم لیگ نے ضلع گجرات میں بڑی کامیابی حاصل کی اور حلقہ کے عوام کی آواز چوہدری موسیٰ الٰہی منتخب ہوئے، ملک رشید احمد ذیلدار نے کہا کہ ہماری سیاست کا محور عوام کی خدمت ہے اور چوہدری موسیٰ الٰہی ہماری امید ہیں جو حلقہ کی بہتری اور خوشحالی کیلئے اقدامات کرتے ہوئے ہر وسائل کو بروئے کار لائیں گے، انہوں نے کہا کہ چوہدری وجاہت حسین کی بہترین حکمت عملی اور عوام مضبوط رابطہ ہم سے چوہدری موسیٰ الٰہی کامیاب ہوئے حلقہ پی پی 32 کے عوام کو مبارکباد پیش کرتے ہیں۔

بقیہ روزنامہ ڈاک گجرات نمبر 6

وقاص کے ڈیرے سے نامعلوم چور پانچ قیمتی مرغ مالیت ساٹھ ہزار چوری کر کے لے گئے پولیس تھانہ کڑیانوالہ نے مقدمہ درج کر لیا

بقیہ روزنامہ ڈاک گجرات نمبر 7

رہائشی ڈیشان حیدر کی موٹر سائیکل کچہری سے نامعلوم چور چوری کر کے لے گئے گاگھڑی کے رہائشی احمد نواز کی موٹر سائیکل اس کے گھر کے باہر سے نامعلوم چور چوری کر کے لے گئے، یونیورسٹی آف گجرات کی پارکنگ سے نامعلوم چور طالبعلم خاور نعیم ساکن فیروز آباد کی موٹر سائیکل چوری کر کے لے گئے پولیس تھانہ سول لائن صدر جلالپور جٹاں، صدر لالہ موسیٰ نے الگ الگ مقدمات درج کر لیے

بقیہ روزنامہ ڈاک گجرات نمبر 8

سے ایک لاکھ تین ہزار روپے چھین لیے اور فرار ہو گئے پولیس تھانہ صدر گجرات نے مقدمہ درج کر لیا

بقیہ روزنامہ ڈاک گجرات نمبر 9

کے سرکاری راہنما چوہدری موسیٰ الٰہی نے اپنے ایک ٹویٹ میں لکھا ہے کہ شہباز حکومت کی 30 اپریل تک چھوٹے تاجروں اور دکانداروں کی ٹیکس رجسٹریشن سکیم میں اب تک صرف ایک سو پانچ افراد نے رجسٹریشن کروائی ہے جب بھوک، بیروزگاری اور بیماری میں مبتلا لوگ دیکھیں کہ ان کے ٹیکس ان پر نہیں بلکہ سینیٹرز جوروں پر خرچ ہوں گے تو یہی مایوس کن اور مشکلہ خیز نتیجہ آئے گا۔

بقیہ روزنامہ ڈاک گجرات نمبر 10

اور دیگر شعبوں میں تعاون بڑھانے پر اتفاق ہوا۔ ملاقات کے دوران پنجاب ٹیکنالوجی یونیورسٹی آف ٹیکنالوجی اور چین کی حکومت کے مابین تعاون کے نئے معاہدے پر بھی بات چیت ہوئی۔ چینی قونصل جنرل ڈاؤ شیرن نے چوہدری شافع حسین کو وزارت صنعت و تجارت کا منصب سنبھالنے پر مبارکباد دی۔ صوبائی وزیر صنعت و تجارت چوہدری شافع حسین نے اس موقع پر گفتگو کرتے ہوئے کہا کہ متعدد چینی کمپنیوں نے پنجاب میں سرمایہ کاری کر رکھی ہے۔ مزید سرمایہ کاری کا خیر مقدم کریں گے، انہوں نے کہا کہ چینیوں کی سیکورٹی اور سرمایہ کاری کے تحفظ کیلئے موثر اقدامات کئے گئے ہیں۔ حکومت چاہتی ہے کہ پنجاب میں سولر پینلز کے میٹوفیکچرنگ پلانٹ لگیں۔ چینی سرمایہ کار گروپ سولر پینلز کی میٹوفیکچرنگ میں سرمایہ کاری کریں، ہر ممکن سہولت دیں گے، صوبائی وزیر نے کہا کہ ٹیکنیکل ایجوکیشن کا معیار بہتر کر کے ہنرمند افرادی قوت کو روزگار کے لئے بیرون ممالک بھجوا کر قیمتی زرمبادلہ حاصل کیا جا سکتا ہے اس مقصد کیلئے پنجاب حکومت نے ٹیوٹا کے اداروں اور لیبز کی اپ گریڈیشن کا پلان بنایا ہے۔ کورسز کے نصاب کو تبدیل کر کے جدید تقاضوں سے ہم آہنگ کیا جا رہا ہے۔ نوجوانوں کو جدید علوم سے آراستہ کرنے کے لئے مفت آئی ٹی کورسز کرائے جا رہے ہیں۔ پنجاب ٹیکنیکل یونیورسٹی آف ٹیکنالوجی میں شارٹ کورسز متعارف کرانے کی ہدایت بھی کی گئی ہے، صوبائی وزیر نے کہا کہ طلبہ اور انڈسٹری کے مابین روابط بڑھائے جائینگے، چوہدری شافع حسین کہا کہ دوطرفہ تجارتی تعاون کے فروغ کیلئے تیزی سے آگے بڑھنا ہوگا۔ چینی قونصل جنرل ڈاؤ نے کہا کہ چین کی ذوانرجی کمپنی نے بھاول پور میں سولر پراجیکٹ لگایا ہے۔ پنجاب کے ساتھ توانائی، زراعت اور دیگر شعبوں میں تعاون بڑھائیں گے۔ چینی قونصل جنرل نے غیر ملکی سرمایہ کاری کے فروغ کیلئے پنجاب سرمایہ کاری بورڈ کے اقدامات کو سراہا۔ سیکرٹری صنعت و تجارت احسان بھٹہ، سی ای او پنجاب سرمایہ کاری بورڈ جلال حسن، چینی قونصلیٹ کے کمرشل قونصلر اور دیگر ملاقات میں موجود تھے۔

بقیہ روزنامہ ڈاک گجرات نمبر 11

ڈاک کی چچی چوہدری لیاقت علی گوندل سوک کلاں کی والدہ کی نماز جنازہ میں سابق چیئرمین یونین کونسل سوک کلاں چوہدری محمد اقبال، سابق چیئرمین یونین کونسل معین الدین پوسیداں سید عقیل عباس شاہ، سابق ناظم یونین کونسل سوک کلاں چوہدری شمشیر احمد وڑائچ، ممتاز سیاسی سماجی شخصیت میاں غلام مدثر مراڈ پور بھی شریک ہوئے انہوں نے دیسم گوندل سے اظہار تعزیت کیا اور کہا کہ ہم آپ کے غم میں برابر کے شریک ہیں وہ تدفین تک ادھر موجود رہے۔

بقیہ روزنامہ ڈاک گجرات نمبر 12

پر گجرات شہر میں کسی جگہ احتجاج نہیں ہوا تاہم پولیس نفری چوک چوہراہوں میں الرٹ کھڑی رہی۔

بقیہ روزنامہ ڈاک گجرات نمبر 13

ڈاک کی چچی چوہدری لیاقت علی گوندل سوک کلاں کی والدہ جو گزشتہ روز قضائے الٰہی سے انتقال کر گئیں تھیں مرحومہ کی روح کے ایصال ثواب کے لیے ختم قل آج 27 اپریل بروز ہفتہ دن 10 بجے سے 11 مسجد عیدگاہ سوک کلاں میں پڑھا جائے گا ختم قل عیدگاہ میں پڑھا جائے گا دوست احباب سے شرکت کی استدعا کی گئی ہے

بقیہ روزنامہ ڈاک گجرات نمبر 14

گوندل (ممتاز صحافی روزنامہ ڈاک) کی چچی جان کو گزشتہ روز سینکڑوں سوگوران کی موجودگی میں آبائی قبرستان میں سپرد خاک کر دیا گیا مرحومہ کی نماز جنازہ میں ممتاز شخصیات شریک ہوئیں جن میں سابق چیئرمین یونین کونسل سوک کلاں چوہدری محمد اقبال، چوہدری نثار احمد وڑائچ بھٹہ والے، سابق ناظم چوہدری شمشیر احمد وڑائچ، سابق چیئرمین یونین کونسل معین الدین پوسیداں سید عقیل عباس شاہ، ڈپٹی ڈائریکٹر اینٹی کرپشن چوہدری ناظم فاروق، چوہدری احسان اللہ سیکھو، چوہدری رخسار احمد وڑائچ ذوق میرج ہال، چوہدری جاوید اختر وڑائچ لفرالہ مارکیز، چوہدری امتیاز شریف سیکھو، اسسٹنٹ سیکرٹری پنجاب اسمبلی چوہدری جاسم شمشیر وڑائچ، پیر سید منور حسین شاہ گیلانی، پیر ارشد حسین گیلانی، سابق وائس چیئرمین چوہدری شاہد وڑائچ چک کالا، چوہدری شاہد پوربہ، چوہدری ریاض وڑائچ بھٹہ والے، سابق ممبر عامر جاوید بٹ، میاں غلام مدثر مراڈ پور، چوہدری نصر ہرباس پور، چوہدری وحید پوربہ، چوہدری اسلم سیکرٹری، ڈاکٹر نثار احمد چوہدری، پیر سید کاشف حسین بخاری، پیر سید آصف رفعت بخاری، پیر سید شاہ نور گیلانی، پیر سید زنیر گیلانی، پیر سید عاقب گیلانی، چوہدری جاوید بہادر وڑائچ، چوہدری سلیم بخاری، چوہدری خالد وڑائچ بھٹہ والے، چوہدری راشد وڑائچ ایڈووکیٹ، چوہدری عثمان احمد وڑائچ گریس مارکیز، چوہدری علی احمد وڑائچ بولے، چوہدری کامران احسن وڑائچ، محمد اکرم مصطفائی، چوہدری احسان اللہ دولی والے، چوہدری عرفان احسان وڑائچ، چوہدری محمد بونا گوندل، چوہدری جاوید اقبال گوندل اٹلی، چوہدری بلال احمد وڑائچ بولے، چوہدری حبیب احمد وڑائچ، چوہدری نعیم شریف وڑائچ گورالی، چوہدری زنیر الحسن چیمہ ڈویلپر، چوہدری نوید صابر چیمہ، چوہدری سلیمان وڑائچ بکھوکی، ممتاز ٹرانسپورٹر چوہدری ظفر اقبال وڑائچ، چوہدری امیر مختار وڑائچ، چوہدری خرم وڑائچ فیروز آباد، سابق ممبر چوہدری اصغر علی دوبلیہ، چوہدری لیاقت علی دوبلیہ، ممتاز بینکار چوہدری خاور بشیر وڑائچ، ممتاز بینکار چوہدری ذوالفقار وڑائچ، چوہدری غلام مصطفیٰ بکا چیمہ، چوہدری اصغر پمپ والے، چوہدری سکندر شہباز پمپ والے، چوہدری پرویز پمپ والے، چوہدری رضوان اسلم چاند گوندل، چوہدری حسن علی گوندل، چوہدری کامران گوندل، چوہدری عرفان بشیر گوندل، چوہدری لیاقت نواز گوندل، چوہدری عامر نواز گوندل، چوہدری فیصل نواز سندھو، چوہدری آصف پاکستان، ملک عارف واپڈا، چوہدری قمر مشتاق وڑائچ یونان، چوہدری خرم مشتاق وڑائچ جرمنی، چوہدری ارشد وڑائچ رتی، چوہدری ذوالفقار وڑائچ رتی، چوہدری قمر عباس وڑائچ ہریہ والہ، چوہدری امجد وڑائچ جھنگ، چوہدری اعجاز وڑائچ سوک خورد، چوہدری عارف حسین وڑائچ سوک خورد، چوہدری وقار وڑائچ، چوہدری ظہیر فیض ٹھبرا چک منجوں، چوہدری تقلین حسین، کاشف بٹ بیوالی، سید ارتضیٰ حیدر شاہ، مرزا وسیم عباس، امجد حسین گل، مولوی پوما، چوہدری اسد گل گوندل، چوہدری سعد گوندل، چوہدری طلحہ ضیاء گوندل، چوہدری طلحہ منظور وڑائچ، چوہدری ذکی وڑائچ، چوہدری عبداللہ گوندل، چوہدری محمد اکرم گورالی، چوہدری امجد وڑائچ گورالی، چوہدری ندیم منہ کینیڈا، نوید میر پوری لالہ محمد رفیع حاجی محمد رمضان قائد گرائمر سکول مہر شبیر حسین سیلبی، مہر غلام رسول، مہر خرم میراں، چوہدری علی احمد وڑائچ کھوئی والے، چوہدری باؤ مشتاق وڑائچ، چوہدری نوید اکبر وڑائچ، چوہدری چوہدری نصر اللہ وڑائچ پنجاب پولیس، سب انسپکٹر چوہدری اسد اللہ وڑائچ، چوہدری محمد افضل دوبیہ، چوہدری افضال دوبیہ، چوہدری اعجاز احمد دوبیہ، چوہدری سلطان گوندل، چوہدری کاشان گوندل، چوہدری عثمان ریاض گوندل، چوہدری حسین ابرار گوندل، چوہدری حمزہ لیاقت گوندل، چوہدری شمر اللہ گوندل، چوہدری سمیع اللہ گوندل، چوہدری عبدالستار وڑائچ،

بقیہ روزنامہ ڈاک گجرات نمبر 15

تفصیلی تبادلہ خیال کیا گیا چوہدری عکاظ ضیاء متہ نے چوہدری حسین کا شکریہ ادا کیا کہ شاہ جہانگیر روڈ کی تعمیر مکمل ہونے پر اظہار تشکر کیا چوہدری عکاظ ضیاء متہ نے سوک کلاں نے چوہدری شافع حسین کے ساتھ جلالپور جٹاں روڈ کی تعمیر کے حوالے سے بھی تبادلہ خیالات کیا دونوں راہنماؤں نے اس عزم کا اعادہ کیا کہ انشاء اللہ مرحلہ وائز گجرات کے تمام مسائل ترجیحی بنیادوں پر حل کروائے جائینگے اور گجرات کے عوام کو ریلیف دیا جائے گا چوہدری عکاظ ضیاء متہ نے نمائندہ ڈاک سے گفتگو کرتے ہوئے کہا کہ ہم چوہدری شافع حسین کی قیادت میں علاقائی مسائل کے حل اور عام آدمی کو ریلیف پہنچانے کے لیے کسی بھی اقدام سے گریز نہیں کریں گے انشاء اللہ ترقی کے ثمرات ہر کسی کو میسر آئینگے تمام یونین کونسلز میں چوہدری شافع حسین بلاتفریق کام کروائینگے انشاء اللہ وہ وقت دور نہیں جب یونین کونسل سوک کلاں کے تمام مسائل ترجیحی بنیادوں پر حل ہونگے۔

بقیہ روزنامہ ڈاک گجرات نمبر 16

کا سبب بن سکتا ہے۔ عوامی سماجی حلقوں نے ڈپٹی کمشنر گجرات، ڈی پی او گجرات، وزیراعلیٰ پنجاب سے نوٹس لینے کا مطالبہ کیا ہے۔

بقیہ روزنامہ ڈاک گجرات نمبر 17

آباد) نے شاہ جہانگیر روڈ کی دوطرفہ کارپٹ تعمیر مکمل کر لی سائیڈ انچارج طارق محمود کی زیرنگرانی بہترین اور عمدہ میٹریل کے ساتھ دو رویہ سڑک کی تعمیر مکمل ہونے پر کاروباری حلقوں اور شہریوں نے خوب سراہا۔ سائیڈ انچارج طارق محمود نے تیز رفتاری سے اس روڈ کی تعمیر عمل کر کے عوام کیلئے آسانی پیدا کر دی یہ روڈ بہت خستہ حالت میں تھی جس پر پنجاب کی مشہور کنسٹرکشن کمپنی ہائی وے فیصل آباد نے اس کی تعمیر تیز رفتاری سے مکمل کی سائیڈ انچارج اور ان کی ٹیم ہمہ وقت دو رویہ سڑک کی تعمیر کو مکمل کرنے میں کوشاں رہے اور بروقت تعمیراتی کام مکمل کیا۔ ہائی وے کنسٹرکشن کمپنی کو گجرات شہر کی خوبصورت معیاری کارپٹ سڑکیں بنانے کا اعزاز حاصل ہے۔

بقیہ روزنامہ ڈاک گجرات نمبر 18

جٹاں چوہدری انس مجاہد نے کہا ہے کہ پولیس خدمت مرکز جلالپور جٹاں کے قیام کا مقصد عوام کو پروفیشنل ماحول میں ون ونڈو آپریشن کے تحت تمام سہولتیں مہیا کرنا تھا۔ مگر جلالپور جٹاں میں کروڑوں روپے لگا کر تعمیر کیا جانے والا خدمت مرکز اس وقت رشوت ستانی کا بڑا اڈہ بن چکا ہیڈ رائیونگ لائسنس ہو یا کریکٹر سرٹیفکیٹ، ہر کام کا ایک فکس ریٹ ہے۔ اس کے بغیر یہ سہولیات عوام کو مہیا نہیں کی جا رہیں۔ اس وقت 25,000 روپے رشوت دیئے بغیر ڈرائیونگ ٹیسٹ پاس کرنا ناممکن اور 15,000 روپے کے بغیر کریکٹر سرٹیفکیٹ کا حصول ایک خواب ہے انٹی کرپشن کا ادارہ بھی خاموش ہے ہم ڈی پی او گجرات سے نوٹس لینے اور پولیس خدمت مرکز جلالپور جٹاں کا سارا عملہ معطل کرنے کا مطالبہ کرتے ہیں۔ اور امید کرتے ہیں کہ جلد از جلد ایک ایماندار ٹیم کا یہاں تبادلہ کیا جائے گا اگر پولیس حکام نے اس معاملہ کی سنجیدگی کا ادراک نہ کیا تو ہم سخت احتجاج پر مجبور ہوں گے۔

بقیہ روزنامہ ڈاک گجرات نمبر 19

قمر نائب صدر کے ہمراہ لاہور میں قازقستان کی سالانہ تقریب میں خصوصی شرکت کی۔ صدر گجرات چیمبر، سینئر نائب صدر اور نائب صدر نے اس موقع پر یزدان کستائن قازقستان کے پاکستان میں سفیر اور کونسل جنرل کو مبارکباد پیش کی اور خیر سگالی کا پیغام پہنچایا، اس موقع پر دونوں ملکوں کے درمیان باہمی تجارت کو بڑھانے کے لیے وفود کے تبادلہ پر اظہار خیال کیا گیا۔

بقیہ روزنامہ ڈاک گجرات نمبر 20

شخصیات کا بڑا اکٹھ بن گئی۔ تقریب کا اہتمام نور مارکی میں کیا گیا۔ اس موقع پر سابق میئر گجرات حاجی ناصر محمود، حاجی عمران ظفر، باؤ منیر پشاوری، اجنا زکوٹر، سیٹھ قمر خورشید، چوہدری وحید الدین، روشیل عظمت بٹ، سہیل عظمت بٹ، رضوان اسلم بٹ، عمران اسلم بٹ نے بارات کا استقبال کیا۔ اس موقع پر معزین حمید بٹ، محمد یعقوب سیٹھی، سہیل بٹ، خان شبیر خان، طارق سلامت، ندیم اکرم بٹ، رانا رضوان، اسامہ عمران، ذوالفقار صراف، التمش حمید بٹ، محمود اختر محمود، رانا نذیر، چوہدری شہباز، ثاقب ظفر، شیخ احمد الیاس، شیخ ممتاز، نوید اقبال ہیرا، شفیق الرحمان بٹ، مرزا ابوزبیر بیگ، حاجی سرور کھٹانہ، محمد انصر کھٹانہ، پرویز احمد، ثاقب صراف، انصر بٹ، رضوان اسلم بٹ اور دیگر ممتاز شخصیات شریک تھیں۔

بقیہ روزنامہ ڈاک گجرات نمبر 21

سماجی شخصیت چوہدری جاوید اقبال آف ماجرہ کی کاوشوں سے ان کے ڈیرہ پر خاور گروپ اور امین گروپ آف سوہدی کے درمیان صلح اور دونوں نے ایک دوسرے کو گلے لگا لیا اور فریقین نے ایک ساتھ اکٹھے ہو کر چلنے کا عہد کیا اور ایک دوسرے کے خلاف عدالتوں میں کیے ہوئے مقدمات کو بھی واپس لینے کا فیصلہ کیا گیا۔ اس راضی نامہ سے علاقہ بھر میں خوشی کی لہر دوڑ گئی اور لوگوں نے چوہدری جاوید اقبال آف ماجرہ کو اس بہترین اقدام پر انہیں خراج تحسین پیش کیا اور کہا کہ آپ نے دو گروپوں کے درمیان دشمنی ختم کر کے اپنے بزرگوں کے نقش قدم پر چلتے ہوئے علاقہ میں امن کی فضاء کو بحال کیا ہے۔ اس موقع پر حاجی ارشد، چوہدری صادق سوہدی، مہندی خاں سب انسپکٹر، نجیب اللہ، چوہدری ظفر اقبال ماجرہ، چوہدری انوش جاوید (ایڈووکیٹ) اور عوام کی کثیر تعداد بھی موجود تھی۔

بقیہ روزنامہ ڈاک گجرات نمبر 22

آویزاں کی جا رہی ہے، گزشتہ روز ضلعی انتظامیہ گجرات کی جانب سے 81 مقامات پر آکشن کی گئی خلاف ورزی کے مرتکب 15 افراد پر 45 ہزار روپے جرمانہ عائد کیا گیا، ایڈیشنل ڈپٹی کمشنرز، اسسٹنٹ کمشنرز، پرائس کنٹرول مجسٹریٹس اور اکنامک برانچ کے اہلکار فیلڈ میں موجود تھے روٹی 15 روپے اور نان 20 روپے میں فروخت کی تفصیلی چیکنگ کی گئی، روٹی وزن 100 گرام اور نان کا وزن 120 گرام پر عمل درآمد کروایا گیا۔ ڈپٹی کمشنر صفدر حسین ورک نے کہا ہے کہ مقررہ قیمت سے زائد وصولی اور وزن میں کمی رکھنے والے افراد کے خلاف سخت کارروائی عمل میں لائی جائے گی، ڈپٹی کمشنر صفدر حسین ورک نے ہدایت کی کہ پرائس کنٹرول مجسٹریٹس سختی سے روٹی اور نان کے ریٹ پر عملدرآمد یقینی بنائیں، خلاف ورزی کے مرتکب افراد کے ساتھ کوئی رعایت نہ برتی جائے، کسی فرد کو حکومت پنجاب کی طرف سے مقرر کردہ ریٹ سے زائد وصولی کی اجازت نہیں دی جائے گی، ڈپٹی کمشنر صفدر حسین نے کہا کہ تندور مالکان روٹی و نان کی ریٹ لسٹ نمایاں مقامات پر آویزاں کریں شہریوں کو ہر ممکن ریلیف کی فراہمی کے لئے خصوصی اقدامات کئے جا رہے ہیں۔

بقیہ روزنامہ ڈاک گجرات نمبر 23

کے صدر جاوید بٹ اظہار تعزیت کیلئے چیئرمین مرکزی انجمن تاجران شیخ افضال احمد کے آفس گئے۔ جاوید بٹ نے شیخ افضال احمد کی خالہ جان کی وفات پر ان سے اظہار تعزیت کیا۔ جاوید بٹ صدر مرکزی انجمن تاجران شیخ فیصل انور کی رہائش گاہ پر گئے۔ جاوید بٹ نے شیخ فیصل انور کی والدہ کی وفات پر اظہار تعزیت و فاتحہ خوانی کی۔ اللہ پاک مرحومہ کو جنت الفردوس میں اعلیٰ مقام عطا فرمائے۔

بقیہ روزنامہ ڈاک گجرات نمبر 24

ملک شہباز الحسن' ملک سرفراز الحسن کی والدہ کا ختم قل آج پڑھا جائیگا 27 اپریل بروز ہفتہ دن 10 بجے جامع مسجد گلزار محمدی نزد سیشن کورٹ کچہری روڈ پر شروع ہوگا اور اجتماعی دعا ٹھیک دن 11 بجے ہوگی۔

بقیہ روزنامہ ڈاک گجرات نمبر 25

افسوس کا اظہار کیا ہے اور اس واقعہ میں وفات پانے والوں کے لواحقین سے اظہار افسوس کیا ہے۔ انہوں نے کہا ہے کہ اس واقعہ کی تحقیقات اعلیٰ سطح پر ہونی چاہئیں اور انکوائری رپورٹ کی روشنی میں ذمہ داران کے خلاف سخت ایکشن لیا جائے۔ اگر پاکستان میں سزا و جزا کا عمل شروع ہو جائے تو پاکستان ترقی کی راہ پر گامزن ہو جائے گا۔ انہوں نے کہا کہ اس واقعہ میں ملوث افراد کسی رعایت کے مستحق نہیں۔ ذمہ داران کے خلاف سخت ایکشن ہونا چاہئے۔ چوہدری ظفر اقبال نے کہا کہ محض مذمت و کاغذی انکوائری کافی نہیں متعلقہ ٹھیکیدار اور انتظامیہ کے خلاف سخت ایکشن ہونا چاہئے۔ انہوں نے نئے تعینات ہونے والے ایم ایس ڈاکٹر ایاز ناصر کو چارج سنبھالنے پر نیک خواہشات کا اظہار کیا ہے۔

بقیہ روزنامہ ڈاک گجرات نمبر 26

چوہدری ارسم نوید چیمہ، حسنین نوید چیمہ کے کزن چوہدری علی امان چیمہ جو گزشتہ روز جرمنی میں انتقال کر گئے تھے۔ ان کی روح کے ایصال ثواب کے لئے جامع مسجد قمر العلوم قمر سیالوی روڈ میں ختم قل پڑھا گیا۔ جس میں ممتاز عالم دین صاحبزادہ ظہیر الدین عظمی نے خطاب کیا اور دعا کرائی۔ اس موقع پر چوہدری حسیب اشرف چیمہ، چوہدری نیب اشرف چیمہ، مہر مشتاق احمد، مہر سعید انور سوفی، تفضل جوڑا، چوہدری زبیر، چوہدری شیراز اسلم چیمہ، مستنصر اسلم چیمہ، شہزاد اسلم چیمہ، امتیاز اسلم چیمہ، چوہدری گلریز احمد جرمنی، چوہدری زبیر محمود، چوہدری بابر ریاض، چوہدری وارث، چوہدری عثمان علی، چوہدری طارق جاوید، اعجاز احمد، مہر محمد امین، مہر آصف، چوہدری تسلیم اختر، محمد نواز بٹ، محمد سلیم طاہر، حاجی عبدالحمید، مہر شوکت، نعمان ایزد جوڑا، جاوید مقبول جوڑا، سہیل مقبول جوڑا، مظہر ہاشمی، صوفی عبدالرزاق، میاں اعجاز سعید پکا نوالہ، چوہدری سعید سرور جوڑا، عمران سعید جوڑا، چوہدری افتخار وڑائچ، جاوید اقبال، ممتاز احمد، مہر کاشف اور دیگر ممتاز شخصیات شریک تھیں۔

بقیہ روزنامہ ڈاک گجرات نمبر 27

چیمہ کی اجتماعی دعا میں شریک ہوئے۔ جاوید بٹ نے اجتماعی دعا کے بعد نوید امان چیمہ اور علی امان چیمہ کے بھائیوں سے اظہار تعزیت کیا۔ اللہ پاک مرحوم کو جنت الفردوس میں اعلیٰ مقام عطا فرمائے۔

بقیہ روزنامہ ڈاک گجرات نمبر 28

شروع کر دی ہیں اور جان بوجھ کر تاخیری حربے استعمال کئے جا رہے ہیں تکمہ مال کی طرف سے زمین کی پیمائش کے بعد کوئی وجہ نہیں کہ تنازعہ حل ہو جائے مگر مدعا الیہ پارٹی جان بوجھ کر تاخیری حربے استعمال کر رہی ہے، ڈی پی او سوہدر تحال کا نوٹس لیں۔

بقیہ روزنامہ ڈاک گجرات نمبر 29

ڈاکٹر ذاکر علی رانا دو ہفتے کی بیرون ملک رخصت مکمل کر کے واپس گجرات پہنچ گئے ہیں عید سے قبل وہ بیرون ملک گئے تھے۔

بقیہ روزنامہ ڈاک گجرات نمبر 30

زاہد اختر زمان سمیت 18 افسران کو گریڈ 21 سے 22 میں ترقی دینے کیلئے اجلاس مئی کے پہلے ہفتہ میں طلب کر لیا گیا ہے جن افسران کو شامل کیا گیا ہے ان میں آئی جی سندھ غلام نبی میمن، سیکرٹری پاور ڈویژن راشد محمد لنگڑیال، مومن علی آغا، خاقان مرتضیٰ، اسد الرحمٰن گیلانی، محی الدین وانی، غلام محمد وغیرہ شامل ہیں۔

بقیہ روزنامہ ڈاک گجرات نمبر 31

تھے اب انکو پورا کرنے کا وقت آ گیا ہے گلیاں نالیاں سڑکیں سکولز کی اپ گریڈیشن اور سیوریج کیلئے پیپر ورک مکمل کر لیا گیا ہے فنڈز کے اجراء کے بعد کام بھی شروع ہو جائیگا روزگار مہیا کرنے کیلئے بھی فیکٹریاں کارخانے لگوائے جا رہے ہیں وہ سیکرٹری اطلاعات سنٹرل پنجاب وحید مراد مرزا کی قیادت میں ملنے والے وفد سے گفتگو کر رہے تھے جس میں سابق ناظم طارق سرمد ایڈووکیٹ، ڈاکٹر طاہر، حاجی راشد، طلحہ فاروق ایڈووکیٹ، رضا پڈا، خوشی محمد کبوہ، الیاس جنجوعہ، عمران رفیق اور دیگر بھی موجود تھے چوہدری شافع حسین نے کہا ہے کہ کوڑا کرکٹ کے مسائل کے حل کیلئے سالڈ ویسٹ کا نظام اگلے ماہ سے چل جائیگا میونسپل کارپوریشن میں کرپٹ مافیا پر ہاتھ ڈالا گیا ہے کرپشن برداشت نہیں کی جائیگی پارٹی عہدیدار جماعت کو منظم کریں اور لوگوں کے مسائل حل کروائیں چوہدری شافع حسین نے کہا کہ مئی سے گجرات چیمبر سرامکس انسٹیٹیوٹ، ووڈ ورکنگ سنٹر سمیت متعدد مقامات کا دورہ کرونگا۔

بقیہ روزنامہ ڈاک گجرات نمبر 32

ایس کی نمائش کا انعقاد حافظ حیات کیمپس میں ہوا۔ رکن صوبائی اسمبلی

لالہ موسیٰ: یوسف انصاری کے صاحبزادے محسن انصاری کی شادی تقریب میں محمد رفیق انصاری، عنایت اللہ انصاری، ندیم انصاری، سرفراز انصاری سمیت دیگر ممتاز شخصیات شریک ہیں

آٹا میدہ سستا کیے بغیر تندور مالکان کو جرمانے قابل مذمت ہیں

شوکت علی

انتظامی مشینری فلور ملز مالکان کے خلاف کارروائی کرے جو تندوروں کو آٹا سستا فراہم نہیں کرتے

15 روپے کی روٹی فروخت کرنے کے باوجود دکانیں سیل، جرمانے کرنا ناقابل برداشت انتظامیہ راست اقدام پر مجبور نہ کرے

گجرات (محمد اعظم انصاری) ٹاٹا پائی ایسوسی ایشن کے سرپرست چیف ایگزیکٹو شوکت ہوٹل شوکت علی نے کہا ہے حکومت آٹا اور میدہ تو سستا فراہم نہیں کر رہی مگر جرمانے کرنے کیلئے انتظامیہ کو متحرک کر دیا گیا ہے انہوں نے کہا کہ جرمانوں کا عمل فلور ملز سے شروع کیا جانا چاہیے جو تندوروں کو سستا آٹا اور میدہ فراہم نہیں کرتے جب تندوروں کو سستا آٹا اور میدہ نہیں (باقی صفحہ نمبر 4 بقیہ نمبر 16)

چوہدری حسین الٰہی کی لوٹ خدمت گار جلد عوام کے درمیان ہوں گے

چوہدری صیم امتیاز

وہ عوامی لیڈر اور حلقہ کے عوام کی امنگوں کے ترجمان ہیں وہ مقبول ترین نوجوان لیڈر ہیں

چوہدری حسین الٰہی کی عوام خدمات کو زبردست خراج تحسین پیش کرتے ان کی مزید کامیابیوں کیلئے دعا گو ہیں

دولتنگر (امجد چودھری سے) ممتاز مسلم لیگی راہنما چوہدری عاصم امتیاز خانووال نے کہا ہے کہ ایم این اے چودھری حسین الٰہی اعلیٰ تعلیم یافتہ مخلوق خدا کا درد رکھنے والے بے لوث نوجوان عوامی لیڈر اور حلقہ کے عوام کی امنگوں کے ترجمان محبوب اور مقبول راہنما ہیں۔ انشاء اللہ وہ جلد اپنے حلقہ کے عوام کے درمیان ہوں گے۔ ان خیالات کا اظہار یونین کونسل (باقی صفحہ نمبر 4 بقیہ نمبر 18)

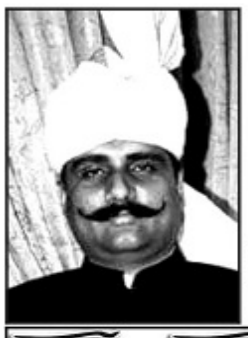

ڈنگہ ڈاکو نما کہ تین نامعلوم مسلح ڈاکوؤں نے متعدد راہ گیروں کو لوٹ لیا

دھکڑ انوالی کے قریب جان سے مار دینے کی دھمکی دے کر عزیز احمد، احتشام اختر سے موبائلز و نقدی چھین لی

ذیشان احمد سے شناختی کارڈ، جنید حسن سے پانچ ہزار، بشیر احمد سے موبائل فون و نقدی لوٹ کر فرار ہو گئے

ڈنگہ (عبدالمجید پو) مسلح ڈاکوؤں نے پوائنٹ پر موٹر سائیکل سواروں سے نقدی موبائل چھین لیے عزیز احمد مختار و مختار احمد ساکن سیکریالی میں تھانہ ڈنگہ میں درخواست دی ہے کہ زمیندارہ کرتا ہوں 23 اپریل کو رات ساڑھے 8 بجے احتشام اختر ولد محمد اختر ساکن سیکریالی کے ہمراہ موٹر سائیکل پر دھکڑ انوالی جا رہے تھے جب سوہاوا دھکڑ انوالی پہنچے تو سامنے تین (باقی صفحہ نمبر 4 بقیہ نمبر 17)

حامی عمران ظفر، روحیل عظمت بٹ، ذوالفقار صراف، مزین حمید بٹ، حامد شہزاد کا گروپ فوٹو

لالہ موسیٰ بلدیہ کی غفلت سے کیمپنگ گراؤنڈ کوڑے دان بن گیا

جگہ جگہ کوڑے کے ڈھیر لگے ہیں بدبو اور تعفن نے علاقہ مکینوں کا جینا محال کر دیا

مکھی مچھروں کی افزائش میں بھی اضافہ، بلدیہ کے سینٹری ورکری لمبی تان کر سو گئے

لالہ موسیٰ (نمائندہ ڈاک) بلدیہ کی عدم دلچسپی کیمپنگ گراؤنڈ لالہ موسیٰ کو ڈاران بن کر رہ گیا سینٹری انسپکٹر لمبی تان کر سو گیا عوامی سماجی کاروباری حلقے سراپا احتجاج تفصیلات کے مطابق کیمپنگ گراؤنڈ لالہ موسیٰ میں جگہ جگہ گندگی اور کوڑے کے ڈھیر لگے ہوئے ہیں جن سے مکھیاں اور مچھر پیدا ہو رہے ہیں بدبو اور تعفن سے لوگوں کا جینا مشکل ہو گیا ہے بلدیہ اہلکار نہ (باقی صفحہ نمبر 4 بقیہ نمبر 19)

چوہدری افتخار مہیسی گجر، چوہدری ممتاز چیمہ، چوہدری انصر، ارشد مہر فیصل آباد میں میاں افتخار حسین جلوی سے اظہار تعزیت کر رہے ہیں

چوہدری لیاقت علی گوندل، چوہدری غلام عباس گوندل، چوہدری شوکت گوندل، چوہدری نصر اللہ گوندل، ممتاز صحافی وسیم عباس گوندل سے ممتاز شخصیات گلے مل کر اظہار تعزیت کر رہی ہیں (فوٹو: احسان اللہ اعظم)

پی ٹی آئی کی احتجاجی تحریک بری طرح ناکام ہو گئی ندیم اصغر کائرہ

تحریک انصاف نے ہی ملک کو مسائل سے دوچار کیا اور سیاست میں اخلاقیات کا جنازہ نکال دیا ہے

چوہدری ندیم اصغر کائرہ کی چوہدری ناصر اقبال کے بھائی چوہدری اظہر اقبال کی وفات پر فاتحہ خوانی کے بعد میڈیا سے گفتگو

کوٹلہ ارب علی خاں (عابد مرزا + غفور احمد گل) راہنما پاکستان پیپلز پارٹی و سابق امیدوار حلقہ پی پی 33 چوہدری ندیم اصغر کائرہ نے وفد کے ہمراہ موضع فرخ پور میں اسسٹنٹ کمشنر ایف بی آر چوہدری ناصر اقبال فرخ پور کے بھائی جان چوہدری اظہر اقبال فرخ پور (مرحوم) کی وفات پر ان کی رہائش گاہ پر چوہدری ناصر اقبال سے تعزیت اور فاتحہ خوانی کی، اور دعا (باقی صفحہ نمبر 4 بقیہ نمبر 21)

کھاریاں، جی ٹی روڈ پر بنے یوٹرن کا مسئلہ حل

جی ٹی روڈ کی مرمت کے ساتھ یوٹرن کو بھی مکمل کیا جائے گا

کھاریاں (تحصیل رپورٹر) کفر ٹوٹا خدا خدا کر کے۔۔۔ بالآخر جی ٹی روڈ پر بنے یوٹرن کا مسئلہ حل ہو ہی گیا۔ جی ٹی روڈ پر کام شروع ہو گیا۔ یوٹرن سے آئی کیٹ اکھاڑنے کے بعد حادثات میں اضافہ ہو چکا تھا۔ متعدد قیمتی جانیں ضائع (باقی صفحہ نمبر 4 بقیہ نمبر 20)

منیر جوئیہ کی زیر صدارت عبدالحق اسلامیہ کالج اولڈ بوائز ایسوسی ایشن کا اجلاس

اجلاس میں پرنسپل پروفیسر کلیم احسان بٹ، ڈاکٹر بشارت اسماعیل، پروفیسر ساجد شاہین، پروفیسر شوکت چوہدری

طاہر اکرام راٹھور، فیاض بھٹی، سید تقویم احسن، راشد غوری، ساجد بشیر کی شرکت تنظیم کو فعال بنانے پر مشاورت

جلالپور جٹاں (محمد اعظم انصاری) عبدالحق کالج اولڈ بوائز ایسوسی ایشن کا اہم اجلاس زیر صدارت منیر احمد جوئیہ ایڈووکیٹ منعقد ہوا۔ اجلاس میں پرنسپل پروفیسر کلیم احسان بٹ کی خصوصی شرکت، ڈاکٹر بشارت اسماعیل، پروفیسر ساجد شاہین، پروفیسر شوکت چوہدری، طاہر اکرام راٹھور، پروفیسر سید عطیل شاہ، ایم فیاض بھٹی، سید تقویم احسن، مدثر وحید ساجد بشیر (باقی صفحہ نمبر 4 بقیہ نمبر 24)

محمد اصغر کھوکھر ایڈووکیٹ، اعجاز وڑائچ ایڈووکیٹ، سرار شدہ وڑائچ ملاقات کے موقع پر

سود اللہ اور اس کے رسول ﷺ کے خلاف کھلی جنگ ہے شجاع الدین شیخ

دو برس قبل وفاقی شرعی عدالت نے دو ٹوک الفاظ میں بنک انٹرسٹ سمیت ہر قسم کے سود کو حرام قرار دیا تھا

افسوس کہ ملکی اداروں نے لیت و لعل سے کام لیتے ہوئے فیصلے پر عمل درآمد کیلئے عملی کام نہیں کیا

گجرات (سلیمان بٹ سے) سود اللہ اور رسول ﷺ کے خلاف جنگ ہے۔ اس کو ختم کیے بغیر ملکی معیشت بہتر نہیں ہو سکتی۔ یہ بات تنظیم اسلامی کے امیر شجاع الدین شیخ نے ایک بیان میں کہی۔ انہوں نے کہا کہ دو برس قبل وفاقی شرعی عدالت نے اپنے معرکۃ الآرا فیصلہ میں دو ٹوک الفاظ میں بنک انٹرسٹ سمیت ہر قسم کے سود کو ربا، یعنی حرام قرار دیتے ہوئے حکومت (باقی صفحہ نمبر 4 بقیہ نمبر 22)

پراپرٹی ڈیلر ایسوسی ایشن جلالپور جٹاں کا قیام، راجہ فیاض کوارڈینیٹر مقرر

آرگنائزنگ کمیٹی میں ناصر وڑائچ، مہر قمر، مرزا اظہر اقبال، میاں طارق جاوید، میاں سعید انور انصاری، خرم بٹ

عبدالعزیز مرزا، ملک جوجا شامل، کمیٹی باہمی مشاورت سے پراپرٹی ایسوسی ایشن کے قواعد و ضوابط بنائے گی

جلالپور جٹاں (تحصیل رپورٹر) پراپرٹی ڈیلر ایسوسی ایشن جلالپور جٹاں کی بنیاد رکھ دی گئی۔ راجہ فیاض کوارڈینیٹر جبکہ آرگنائزنگ کمیٹی کے ممبران چوہدری ناصر وڑائچ، مہر قمر، مرزا اظہر اقبال ایڈووکیٹ، میاں طارق جاوید، میاں سعید انور انصاری، خرم بٹ، عبدالعزیز مرزا، ملک جوجا ہونگے۔ کمیٹی باہمی مشاورت سے پراپرٹی ایسوسی ایشن کے قواعد ضوابط طے کرنے، (باقی صفحہ نمبر 4 بقیہ نمبر 25)

مرزا مشرف بیگ آج عمرہ ادائیگی کے بعد واپس پہنچیں گے

یکم مئی سے بلدیہ میں ذمہ داریاں سنبھالیں گے انہوں نے دینی کا بھی وژن کیا

جلالپور جٹاں (خالد بھٹی سے) میونسپل کمیٹی جلالپور جٹاں کے چیف آفیسر مرزا مشرف بیگ عمرہ کی ادائیگی کے بعد آج وطن واپس آئیں گے۔ رواں ماہ یکم اپریل سے وہ ایک ماہ کی رخصت پر چلے گئے اور عمرہ کی ادائیگی کے (باقی صفحہ نمبر 4 بقیہ نمبر 23)

مہر فاروق خالد، خالد مسعود ملک ایڈووکیٹ، شعیب بٹ کو شادی کی مبارک باد دے رہے ہیں

پروفیسر ڈاکٹر سید اسحٰق شاہ (صدر شعبہ فزیکل ایجوکیشن یو او جی) سے پروفیسر شمیم اللہ وڑائچ، چوہدری مدثر علی، تو قیر رضا فاتحہ خوانی کر رہے ہیں

ناصر کالونی نزد باغ، کالو پور روڈ پر نکاسی آب کے ناقص انتظامات، گندا پانی عوام کے لئے دردسر بنا ہوا ہے

حافظ طاہر محمود اشرفی رابطہ عالم اسلامی کی مجلس شوریٰ کے ممبر منتخب

ان کے ایک بار پھر سے منتخب ہونے پر پاسبان مرکز گلیانہ میں مٹھائی تقسیم، نیک خواہشات کا اظہار

حافظ طاہر محمود اشرفی عالم اسلام کے عظیم راہنما ہیں وہ ملت اسلامیہ کے اجتماعی مفاد کیلئے سرگرم عمل ہیں، پاسبان فورم

ملکہ (نمائندہ ڈاک) چیئرمین پاکستان علماء کونسل حافظ محمد طاہر محمود اشرفی رابطہ عالم اسلامی کی مجلس مشاورت کے ایک مرتبہ پھر ممبر منتخب پر پاسبان مرکز گلیانہ میں مٹھائیاں تقسیم کی گئیں پاسبان مرکز گلیانہ میں پاسبان فورم کے صدر (باقی صفحہ نمبر 4 بقیہ نمبر 27)

سید مدد علی شاہ کی زیر قیادت شہر کو ماڈل بنائیں گے اسحاق خادم

نکاسی آب کے مسائل حل کرنے کیلئے دن رات کوشاں ہیں بلدیہ ٹیم ہنگامی بنیادوں پر کام کر رہی ہے

ہم صرف وعدے نہیں عملی کام کرتے ہیں انشاء اللہ عوام کے مسائل ان کی دہلیز پر حل کرنے کا عزم کر رکھا ہے

لالہ موسیٰ (محمد منشاء بٹ) ایم پی اے سید مدد علی شاہ کی زیر قیادت لالہ موسیٰ شہر کی تقدیر بدل کر رکھ دیں گے ان خیالات کا اظہار ممتاز سیاسی و سماجی و کاروباری شخصیت و کوارڈی نیٹر بلدیہ لالہ موسیٰ مہر اسحاق خادم نے کیا انہوں نے مزید کہا کہ ایم پی اے سید مدد علی شاہ کی خصوصی ہدایت پر لالہ موسیٰ میں نکاسی آب کے مسائل کے حل کے لیے دن رات بلدیہ ٹیم (باقی صفحہ نمبر 4 بقیہ نمبر 30)

پیرزادہ محمد رضا ثاقب مصطفائی کل لالہ موسیٰ آئیں گے

وہ بعد از نماز ظہر مرکزی جامع مسجد جی ٹی روڈ میں درس قرآن کریم دیں گے

لالہ موسیٰ (سٹی رپورٹر) عالمی مبلغ اسلام پیرزادہ محمد رضا ثاقب مصطفائی کل مورخہ 28 اپریل 2024 بروز اتوار بعد نماز ظہر مرکزی جامع مسجد جی ٹی روڈ لالہ موسیٰ درس قرآن کریم دیں گے۔ تفصیلات کے مطابق آفاق کے (باقی صفحہ نمبر 4 بقیہ نمبر 26)

ڈنگہ، ہلڑ بازی سے منع کرنے پر بزرگ شخص کو جان سے مارنے کی دھمکیاں

ارشد حسین پوتوں کو سکول سے واپس لے کر آ رہا تھا کہ موٹر سائیکل سوار ہلڑ بازی کرنے لگے

ڈنگہ (عبدالمجید پو) ارشد حسین ولد جلال خان گجر سکنہ ڈھنڈالی نے تھانہ ڈنگہ میں درخواست دی ہے کہ میرے پوتے پوتیاں پاسبان سکول ڈنگہ میں تعلیم حاصل کر رہے ہیں جن کو گھر سے سکول چھوڑنے واپس لانے کے لیے علی رضا ولد (باقی صفحہ نمبر 4 بقیہ نمبر 29)

ڈیرہ چوہدری کاشف فتح پور پر تنظیم مغلیہ کا اکٹھ، ڈاکٹر ظفر دیوڑا و دیگر سٹیج پر موجود ہیں

چوہدری ارشد وڑائچ کی تعلیمی خدمات ہمیشہ یاد رکھی جائیں گی اصغر کھوکھر

انہوں نے بطور ٹیچر اپنی پوری سروس میں ایمانداری اور محنت سے بچوں کو زیور تعلیم سے آراستہ کیا

ان کے شاگرد آج بڑے عہدوں پر فائز ملک و قوم کی خدمت کر رہے ہیں اصغر کھوکھر کی طرف سے نیک خواہشات کا اظہار

جلالپور جٹاں (تحصیل رپورٹر) ممتاز ماہر تعلیم سرارشد وڑائچ کی گورنمنٹ اسلامیہ ہائی سکول نمبر 2 سے ریٹائرمنٹ پر سابق ہیڈ ماسٹر و ماہر تعلیم اصغر کھوکھر ایڈووکیٹ نے تحفہ موسیٰ ان کی رہائشگاہ پر جا کر ان کی تعلیمی خدمات کو خراج (باقی صفحہ نمبر 4 بقیہ نمبر 28)

عزیز بھٹی شہید ہسپتال حادثہ قیمتی جانوں کے ضیاع پر افسوس ہے

صدام جٹ

زیر مرمت بلڈنگ میں مریضوں اور ان کے لواحقین کی موجودگی انتظامی غفلت کا نتیجہ ہے

یہ سانحہ کئی گھروں کے چراغ گل کر گیا، ڈی ایچ کیو کو مرمت کی نہیں نئی بلڈنگ کی ضرورت ہے

لالہ موسیٰ (طارق منہاس سے) صدر قومی امن کمیٹی برائے بین المذاہب ہم آہنگی ضلع گجرات چوہدری صدام حسین جٹ خواصیہ رنے اپنے ایک بیان میں کہا کہ عزیز بھٹی شہید ہسپتال گجرات حادثے قیمتی جانوں کے ضیاع پر دل بہت افسردہ ہے۔ زیر مرمت بلڈنگ میں مریضوں یا لواحقین کی موجودگی انتظامی غفلت کا نتیجہ ہے ڈسٹرکٹ ہیڈ کوارٹر ہسپتال (باقی صفحہ نمبر 4 بقیہ نمبر 31)

چوہدری نصیر عباس حلقہ کو تعمیر و ترقی کا گہوارہ بنائیں گے سید ذکا حسین

وہ این اے 65 کیلئے میگا پراجیکٹس منظور کرا کے حلقہ کی تقدیر بدل دیں گے

لالہ موسیٰ (طارق منہاس سے) رہنما مسلم لیگ ن سید ذکاء حسین شاہ نے اپنے ایک بیان میں کہا کہ چوہدری نصیر عباس سدھو حلقہ این اے 65 کی تقدیر بدل دیں گے۔ اس حلقہ کی خوشحالی کیلئے وہ جلد میگا پروجیکٹ (باقی صفحہ نمبر 4 بقیہ نمبر 34)

چوہدری افتخار گجر مہیسی، چوہدری ممتاز چیمہ کھرکپور کی قیادت میں وفد کی فیصل آباد میاں افتخار کے گھر جا کر تعزیت

والدہ کی وفات پر اظہار افسوس، چوہدری عنصر، مہر ارشد و دیگر بھی موجود تھے، فاتحہ خوانی کی

دولتنگر (نمائندہ ڈاک) واس چیئرمین پنجاب قومی امن کمیٹی بین المذاہب و ہم آہنگی چوہدری افتخار احمد گجر مہسی کی قیادت میں وفد کا فیصل آباد تعزیتی دورہ۔ چیئرمین پنجاب قومی امن کمیٹی بین المذاہب میاں افتخار حسین جلوی کی رہائشگاہ فیصل آباد جا کر ان کی والدہ محترمہ کی وفات پر اظہار تعزیت و فاتحہ خوانی کی۔ وفد میں ضلعی صدر قومی امن کمیٹی چوہدری ممتاز (باقی صفحہ نمبر 4 بقیہ نمبر 32)

محمد ارشد کی اطالوی زبان میں کتاب نے تارکین وطن کا سر فخر سے بلند کر دیا

کتاب میں پاکستانی کلچر کے ساتھ کمیونٹی کو درپیش مسائل کو اجاگر کیا گیا

گجرات (امجد نواز وڑائچ سے) معروف معالج، کالم نگار ڈاکٹر ارشد چوہدری سے ممتاز شخصیات نے ملاقات کر کے انکی بڑی ہمشیرہ کی وفات پر تعزیت کی ہے۔ ڈاکٹر ارشد چوہدری کی ہمشیرہ کی وفات پر تعزیت کا سلسلہ جاری (باقی صفحہ نمبر 4 بقیہ نمبر 33)

چوہدری ندیم اصغر کائرہ، غفور احمد گل، عابد مرزا و دیگر چوہدری ناصر اقبال کے بھائی کی وفات پر اظہار تعزیت و فاتحہ خوانی کر رہے ہیں

گورنمنٹ عبدالحق اسلامیہ کالج جلالپور جٹاں اولڈ بوائز ایسوسی ایشن کے اجلاس میں پروفیسر کلیم احسان بٹ، منیر جوئیہ، طاہر اکرام راٹھور، ڈاکٹر بشارت اسماعیل، پروفیسر شکیل، سید تقویم احسن و دیگر شریک ہیں

پاکستان نے بلیسٹنگ میزائل پروگرام بارے امریکی لیسٹنگ بار آگاہ کر دیا بلا ثبوت دوہرے معیار کے ساتھ قبول نہیں

افغانستان سرزمین سے پاکستان میں دہشت گردی کے واقعات پر افغان حکام کو مسلسل آگاہ کرتے ہیں دوحہ معاہدے کے تحت افغان عبوری حکومت اپنی ذمہ داریاں پوری کرے، انفرادی سطح پر پاک بھارت تعلقات کے مذاکرات کی ذمہ داری نہیں سونپی جا سکتی، دفتر خارجہ

ABC Certified

مظلوم کی آواز —— بلیک میلنگ کی سیاہی سے پاک

DAILY "DAK" GUJRAT

www.dailydak.pk

روزنامہ ڈاک گجرات

چیف ایڈیٹر یونس ساقی

ہفتہ 18 شوال المکرم 1445ھ 27 اپریل 2024ء 15 بیساکھ 2081 ب (CLP-53)

جلد نمبر 28 شمارہ نمبر 243 قیمت 20 روپے، فون 3729155-3607598

اسلام آباد (آن لائن) پاکستان نے بلیسٹک میزائل پروگرام سے متعلق امریکی لیسٹنگ پر اپنا رد عمل دے دیا، ترجمان دفتر خارجہ ممتاز زہرا (باقی صفحہ نمبر 4 بقیہ نمبر 1)

وزیر اعلیٰ پنجاب مریم نواز شریف سے ہالینڈ کی سفیر مسز بینی ڈی دریس ملاقات کر رہی ہیں

اجتماعی کوششوں سے ملکی معاشی صورتحال بہتر ہو رہی ہے، معیشت کو نقصان پہنچانے والوں کا حساب ہوگا، وزیر اعظم

ایف بی آر کے کمائے کروڑوں روپے ہر صورت قومی خزانے میں لیکر آئینگے، شہباز شریف

سعودی عرب اور دیگر ممالک کیساتھ سرمایہ پر معاملات تیزی سے آگے بڑھ رہے ہیں، مشترکہ کاوشوں سے ہی بہتری دیکھنے کو ملے گی

ٹریک اینڈ ٹریس سسٹم فیکٹری مالکان کے لیے انتہائی سود مند، قومی سرمایہ قومی خزانے میں نہ لا سکے تو حکومت کرنے کا کوئی جواز نہیں

اسلام آباد (آن لائن) وزیر اعظم شہباز شریف نے کہا ہے کہ یقین ہے اجتماعی کوششوں (باقی صفحہ نمبر 4 بقیہ نمبر 2)

وزیر اعلیٰ پنجاب مریم نواز شریف سے اے ڈی ایم ہولڈنگ لمیٹڈ کا وفد ملاقات کر رہا ہے، سینئر وزیر مریم اورنگزیب بھی موجود ہیں

اردو ادب کے معروف ناول نگار اے حمید کی 13 ویں برسی 29 اپریل کو منائی جائے گی

جہانیاں (آن لائن) اردو ادب کے معروف ناول نگار اے حمید کی 13 ویں برسی 29 اپریل (باقی صفحہ نمبر 4 بقیہ نمبر 3)

پاکستان سمیت دنیا بھر میں مزدوروں کا عالمی دن یکم مئی کو منایا جائے گا

جہانیاں (آن لائن) پاکستان سمیت دنیا بھر میں مزدوروں کا عالمی دن یکم مئی کو منایا جائے گا اس دن کی مناسبت سے جہانیاں سمیت ملک (باقی صفحہ نمبر 4 بقیہ نمبر 4)

اسٹیٹ بینک کی مارکیٹ سے ریکارڈ 4.2 ارب ڈالر کی خریداری

کراچی (آن لائن) مرکزی بینک نے رواں مالی سال کے دوران اب تک مارکیٹ سے ریکارڈ (باقی صفحہ نمبر 4 بقیہ نمبر 5)

تحریک پاکستان کی اہم شخصیت سیاسی و مذہبی رہنما مولانا عبدالستار خان نیازی کی 23 ویں برسی 2 مئی کو منائی جائیگی

جہانیاں (آن لائن) تحریک پاکستان کی اہم شخصیت، سیاسی و مذہبی رہنما مولانا عبدالستار (باقی صفحہ نمبر 4 بقیہ نمبر 6)

GONDAL

GROUP OF INDUSTRIES

UPVC ROOF & WALL SHEETS

HEAD OFFICE GUJRAT
Girder & Slab: 0300-4999469-75
Double "TT" : 0300-8620001-02
UPVC Sheets: 0300-4999476-80

SALES OFFICE FAISALABAD
Sheikhpura Road Haji Abad
Phone: 041-8847771
Cell: 0300-4999467, 0300-4999468

ZONAL OFFICE LAHORE
Ahad Tower Kalma Chowk
Phone: 042-35884030
Cell: 0300-8620004, 0300-8620006

DIRECTORS
Zeshan Afzal 0092-300-8525555
Umair Afzal 0092-302-4000070
Zubair Afzal 0092-300-4000076

گوندل کی تیار چھتیں گجرات

www.gondalgroup.com

E-Mail: gondalgroup@hotmail.com, gondalgroupgujrat@yahoo.com

از دفتر میونسپل کمیٹی جلالپور جٹاں

پبلک نوٹس۔

ہر خاص و عام کو مطلع کیا جاتا ہے کہ میونسپل کمیٹی جلالپور جٹاں ایکٹ گورنمنٹ ایکٹ 2022 کے سیکشن 99، 100 اور پبلک ہیلتھ ایکٹ ریگولیشن 2016 کے تحت درج ذیل ایکسٹرا ایکسٹرا میں کی وصولی کا نوٹیفکیشن کرنا چاہتی ہے۔ درج ذیل ایکسٹرا ایکسٹرا سے حاصل ہونے والی متوقع آمدن میونسپل کمیٹی جلالپور جٹاں کے رفاہی اور ترقیاتی کاموں (انجمنوں کے اخراجات نکالنے کے بعد) کے اخراجات صحت و صفائی اور روشنی و پینے کے پانی کے کام کو کرنے پر خرچ کیے جائیں گے۔

لہٰذا عوام الناس کو مطلع کیا جاتا ہے کہ درج ذیل نوٹیفکیشن پر عوام کے حق اپنی جانب اعتراضات دفتر ہذا میں جمع کرا سکتے ہیں۔ مقررہ تاریخ کے بعد کوئی اعتراض قابل سماعت نہ ہوگا۔

نوٹیفکیشن کی دفعات

01	تجاویز/اعتراضات دائر کرنے کی تاریخ	تاریخ اشاعت سے 30 یوم تک
02	اعتراضات کی سماعت	07-05-2024
03	تاریخ نفاذ	بعد از گزٹ نوٹیفکیشن

ٹیکس/فیس زیر جدول 10 حصہ I(B)

نمبر شمار	نام آئیٹم	موجودہ	مجوزہ
1	سینما ہاؤس/تھیٹر	11000 روپے	15000 روپے
2	سٹیج ڈرامہ/سرکس	1650 روپے (یومیہ)	2000 روپے (یومیہ)

ٹیکس مقامی جائیداد

زیر جدول 10 حصہ I(C)

بمطابق گورنمنٹ = 1 فیصد (کل مالیت جائیداد)

نرخ آب رسانی

زیر جدول 10 حصہ I(D)

(i) گھریلو استعمال

نمبر شمار	نام آئیٹم	موجودہ	مجوزہ
1	سیکونڈری کمرشل برائے فیملی 1/2" (ڈومیسٹک)	1100 روپے	2000 روپے
2	لائن چارجز برائے کنکشن	440 روپے	1000 روپے
3	آبکش فیس برائے کنکشن	220 روپے	500 روپے
4	فارم فیس برائے کنکشن	22 روپے	100 روپے
5	ہاؤس فیس (ڈومیسٹک)	170 روپے	300 روپے

(ii) کمرشل پراپرٹی کنکشن/کمرشل کنکشن

زیر جدول 10 حصہ I(D)

نمبر شمار	نام آئیٹم	منظور شدہ شرح	مجوزہ
1	سیکونڈری کمرشل برائے فیملی 1/2" (ڈومیسٹک)	3360 روپے	5000 روپے
2	لائن چارجز برائے کنکشن	880 روپے	2000 روپے
3	آبکش فیس برائے کنکشن	220 روپے	500 روپے
4	فارم فیس برائے کنکشن	22 روپے	100 روپے
5	جامع کمرشل (کمرشل) ہاؤز فیل	330 روپے	700 روپے
6	جامع ہوٹل (ہاؤز فیل)	330 روپے	700 روپے

1. فیل پراپرٹی/ہاؤس فیس جانچنے/اخذ ہونے کی صورت میں فیس مبلغ 500 روپے وصول کی جائے گی البتہ تنگی ہو مزید ذکورہ فیس سے منتقل ہوگی۔
2. ڈکوڈ/ڈومیسٹک (ڈومیسٹک) رابطہ اور کنکشن منقطع کرنے کی صورت میں سابقہ اکاؤنٹ نمبر/سابقہ فیس کنکشن منقطع کرنے کی فیس مبلغ 500 روپے ہوگی اور کنکشن بحالی فیس دوبارہ مبلغ 500 روپے ہوگی۔
3. تجاویز/اعتراضات کا کمرشل/ڈومیسٹک منظوری فارم حاصل کرنے کے بعد کنکشن دیا جائے گا۔ میونسپل کمیٹی جلالپور جٹاں کی صورت میں کمرشل کنکشن کی صورت میں PCC کی کاپی کا حصول سٹرکٹ انجینئر میونسپل کمیٹی جلالپور جٹاں کے پاس جمع کروانا لازمی ہوگا۔
4. بقایاجات کی صورت میں کنکشن پر سرچارج معاف ہوگا۔

(iii) انڈسٹریل استعمال

زیر جدول 10 حصہ I(D)

نمبر شمار	نام آئیٹم	منظور شدہ شرح	مجوزہ
1	سیکونڈری کمرشل برائے فیملی 1/2" (ڈومیسٹک)	3300 روپے	5000 روپے
2	لائن چارجز برائے کنکشن	880 روپے	900 روپے
3	آبکش فیس برائے کنکشن	440 روپے	700 روپے
4	فارم فیس برائے کنکشن	22 روپے	100 روپے
5	ہاؤز فیس (فیل)	330 روپے	760 روپے

تعمیرات/انتقال فیس

زیر جدول 10 حصہ I(G)

نمبر شمار	نام آئیٹم	موجودہ	مجوزہ
1	کمیونٹی فیس	بمطابق وہابیت گورنمنٹ وصول کی جائیگی۔	
2	رہائشی بلڈنگ فیس (38 فٹ اور اونچائی تک)	3.30 روپے مربع فٹ	5 روپے مربع فٹ
3	رہائشی بلڈنگ فیس (38 فٹ اور اونچائی سے اوپر)		10 روپے مربع فٹ
4	رہائشی بلڈنگ فیس (دوسرا حصہ)		10 روپے مربع فٹ
5	کمرشل بلڈنگ فیس (38 فٹ اور اونچائی تک)	4.40 روپے مربع فٹ	10 روپے مربع فٹ
6	کمرشل بلڈنگ فیس (38 فٹ اور اونچائی سے اوپر)		15 روپے مربع فٹ
7	کمرشل بلڈنگ فیس (دوسرا حصہ)		15 روپے مربع فٹ
8	انڈسٹریل بلڈنگ فیس (38 فٹ اور اونچائی تک)		10 روپے مربع فٹ
9	انڈسٹریل بلڈنگ فیس (38 فٹ اور اونچائی سے اوپر)		20 روپے مربع فٹ
10	انڈسٹریل بلڈنگ فیس (دوسرا حصہ)		20 روپے مربع فٹ
11	رہائشی سکروٹنی فیس (Lumpsum)		1000 روپے
12	کمرشل سکروٹنی فیس (Lumpsum)		5000 روپے
13	انڈسٹریل سکروٹنی فیس (Lumpsum)		5000 روپے
14	زرعی سکروٹنی فیس (Lumpsum)		5000 روپے
15	بلڈنگ نقشہ کی منظوری کرنے یا نظرثانی کرنے کی سکروٹنی فیس		10000 روپے
16	بلڈنگ نقشہ کے تکمیلی شدہ Layout پلان اور سروس ایریا کی سکروٹنی فیس		10000 روپے
17	بلڈنگ نقشہ کی منظوری کی سکروٹنی فیس		1,00,000 روپے
18	نقشہ فیس برائے رہائشی فیس	5500 روپے سالانہ	50000 روپے سالانہ
19	نقشہ فیس برائے تجارتی فیس	5500 روپے سالانہ	25000 روپے سالانہ
20	صدر مقام نقشہ جات رہائشی	550 روپے	1000 روپے
21	صدر مقام نقشہ جات کمرشل	1100 روپے	5000 روپے
22	پلاٹ/شیڈ/بھٹہ/کارخانہ/ورکشاپ فارم	9 روپے فی مربع فٹ	5 روپے فی مربع فٹ
23	کنٹرول شیڈ برائے پلاٹ/فارم	2 روپے فی مربع فٹ	7 روپے فی مربع فٹ
24	کمرشل کنٹرول شیڈ/گودام/ہوسنگ/آئی/اور اور بلڈنگ کے استعمال کے لئے	2 روپے فی مربع فٹ	5 روپے فی مربع فٹ

نوٹ: تعمیرات/نقشہ جات کی منظوری پر شمار کرنے کا اختیار ڈی جی (COC) کے پاس ہوگا۔

لینڈ سب ڈویژن فیس

زیر جدول 10 حصہ I(H)

نمبر شمار	نام آئیٹم	منظور شدہ شرح	مجوزہ
1	لینڈ سب ڈویژن فیس (ایک کنال)	بمطابق وہابیت گورنمنٹ وصول کی جائیگی۔	

اجازت نامہ فیس اندر حدود میونسپل کمیٹی جلالپور جٹاں

زیر جدول 10 حصہ I(I)

نمبر شمار	نام آئیٹم	منظور شدہ شرح	مجوزہ
1	30X90 سائز کا بورڈ (اجازت نامہ)	22000 روپے سالانہ	33000 روپے سالانہ
2	30X60 سائز کا بورڈ (اجازت نامہ)	18000 روپے سالانہ	25000 روپے سالانہ
3	20X60 سائز کا بورڈ (اجازت نامہ)	16500 سالانہ	20000 روپے سالانہ
4	15X45 سائز کا بورڈ (اجازت نامہ)	13200 سالانہ	16000 روپے سالانہ
5	10X20 سائز کا بورڈ (اجازت نامہ)	11000 سالانہ	15000 روپے سالانہ
6	8X16 سائز کا بورڈ (اجازت نامہ)	8000 سالانہ	12000 روپے سالانہ
	8X16 سے کم رقبہ کا بورڈ کی فیس میں 4 فیصد اضافہ کیا جائے	55 روپے فی مربع فٹ سالانہ	100 روپے فی مربع فٹ سالانہ

نوٹ: سالانہ فیس اجازت نامہ میں ایک بورڈ شامل ہوگی۔

بذریعہ فیس میونسپل کمیٹی جلالپور جٹاں

زیر جدول 10 حصہ I(J)

نمبر شمار	نام آئیٹم	منظور شدہ شرح	مجوزہ
1	بھیڑ، بکری، گدھا، بچہ جرم	45 روپے (فی جانور)	200 روپے (فی جانور)
2	گائے، بھینس، بیل، بچہ جرم	90 روپے (فی جانور)	300 روپے (فی جانور)
3	اونٹ	165 روپے (فی جانور)	400 روپے (فی جانور)

اشتہار ٹائزمنٹ فیس میونسپل کمیٹی جلالپور جٹاں

زیر جدول 10 حصہ I(M)

نمبر شمار	نام آئیٹم	منظور شدہ شرح	مجوزہ
1	نرخ بازار (سٹیشن، اڈا، کھلی کنکی) سائن بورڈ	110 روپے فی مربع فٹ سالانہ	250 روپے فی مربع فٹ سالانہ
2	پرائیویٹ اسٹیل ٹیوٹ	110 روپے فی مربع فٹ سالانہ	250 روپے فی مربع فٹ سالانہ
3	سٹالی بورڈ (جو سٹ پر نصب شدہ اسٹرک پر نصب شدہ)	110 روپے فی مربع فٹ سالانہ	250 روپے فی مربع فٹ سالانہ
4	کھلا بینر (ایک ہفتہ) کس مد کی اجازت نہ ہے۔	110 روپے فی بینر	250 روپے فی مربع فٹ سالانہ
5	سٹیمرز (ایک ہفتہ)	220 روپے فی سٹیمر	400 روپے فی مربع فٹ سالانہ
6	(i) شوٹ ایکسٹینڈ فی سٹیمر	11000 روپے یومیہ	16000 روپے یومیہ
	(ii) شوٹ ایکسٹینڈ فی سٹیمر	8800 روپے یومیہ	12000 روپے یومیہ
	(iii) شوٹ ایکسٹینڈ فی سٹیمر	5500 روپے یومیہ	8000 روپے یومیہ

نوٹ: (i) اپنے بورڈ جس پر اسٹور، دکان کی شناخت کے علاوہ کوئی کھلی کی منظوری پر لیس سے مستثنیٰ ہوگا۔ جس کا سائز 5X8 سے زائد نہ ہوگا۔
(ii) کسی قسم کا سائن بورڈ نصب کرنے سے پہلے اجازت نامہ حاصل کرنا ہوگا اور بعد از تکمیل اجازت نامہ فیس منظوری پر اضافہ کیا جائیگا۔ کرنے پر اشتہار فیس کے علاوہ ہوگی۔
بذریعہ منظوری کرنے سے پہلے ایم سی جلالپور جٹاں سے اجازت نامہ ضروری ہوگا اور اپنے ویٹس منظوری فیس ادا کرنا ہوگی۔

زرعی صنعتی نمائش/ٹورنامنٹ، میلہ جات، زیر انتظام منعقدہ میونسپل جلالپور جٹاں

زیر جدول 10 حصہ I(O)

نمبر شمار	نام آئیٹم	منظور شدہ شرح	مجوزہ
1	سرکس بڑی	8800 روپے (یومیہ)	12000 روپے (یومیہ)
2	سرکس چھوٹی	5500 روپے (یومیہ)	8000 روپے (یومیہ)
3	موت کے کنویں	1100 روپے (یومیہ)	2000 روپے (یومیہ)
4	جوائنٹ شو	1100 روپے (یومیہ)	2000 روپے (یومیہ)
5	صنعتی سٹال	660 روپے (یومیہ)	1000 روپے (یومیہ)
6	سٹال کھانے پینے کی اشیاء دے	440 روپے (یومیہ)	800 روپے (یومیہ)
7	سٹال کھانے پینے کی اشیاء مجموعے	330 روپے (یومیہ)	500 روپے (یومیہ)
8	جوئے (جانوروں کی نمائش)	300 روپے (یومیہ)	500 روپے (یومیہ)

نوٹ: درج بالا کی صورت میں محکمہ میونسپل کمیٹی جلالپور جٹاں سے تحریری اجازت نامہ حاصل کرنا ضروری ہوگا۔

سروس چارجز واٹر ٹینک میونسپل کمیٹی جلالپور جٹاں

زیر جدول 10 حصہ I(P)

نمبر شمار	نام آئیٹم	منظور شدہ شرح	مجوزہ
(i)	پرائیویٹ واٹر ٹینک سروس مہیا کرنا اندرون حدود میونسپل کمیٹی جلالپور جٹاں (فی واٹر ٹینک)	1320	2000

لائسنسنگ ریٹ/سروس چارجز میونسپل کمیٹی جلالپور جٹاں

زیر جدول 10 حصہ I(P)

نمبر شمار	نام آئیٹم	منظور شدہ شرح	مجوزہ
(i)	سروس چارجز (لائسنسنگ ریٹ 200 + سروس چارجز 300)	330 روپے (سالانہ)	500 روپے (سالانہ)

نقل فیس و شادی فیکس

زیر جدول 10 حصہ I(Q)

نمبر شمار	نام آئیٹم	منظور شدہ شرح	مجوزہ
1	نقل پروفائل/اسامیات/سکالرشپ کھلی کلرک	بمطابق مقرر کردہ ریٹ گورنمنٹ	بمطابق مقرر کردہ ریٹ گورنمنٹ
2	نقل نکاح نامہ طلاق	بمطابق مقرر کردہ ریٹ گورنمنٹ	بمطابق مقرر کردہ ریٹ گورنمنٹ
3	نقل رجسٹر متفرقات (ایک پیج)	55 روپے	100 روپے
4	ایکسین بری کلیئرنس فیس	1000 روپے	2000 روپے
5	ٹوکیٹ غیر شادی شدہ (ون ٹیمرا) برائے بیرون ملک	بمطابق مقرر کردہ ریٹ گورنمنٹ	بمطابق مقرر کردہ ریٹ گورنمنٹ
6	اجازت نامہ برائے دوسری شادی ٹوکیٹ	2200 روپے	3000 روپے
7	طلاق نامہ ٹوکیٹ	بمطابق مقرر کردہ ریٹ گورنمنٹ	بمطابق مقرر کردہ ریٹ گورنمنٹ
8	نکاح فیس فی پیٹ	550 روپے	1000 روپے
9	نکاح رجسٹرار/ممبرز فیس	440 روپے	1000 روپے
10	نکاح رجسٹرار/ممبرز فیس	550 روپے	1000 روپے

لائبریری میونسپل کمیٹی جلالپور جٹاں

زیر جدول 10 حصہ I(W)

نمبر شمار	نام آئیٹم	منظور شدہ شرح	مجوزہ
(i)	سکیورٹی فیس (کالج/اداری)	100 روپے	300 روپے
(ii)	ممبرشپ (سالانہ)	100 روپے	200 روپے

زیر کرایہ میونسپل پراپرٹی میونسپل کمیٹی جلالپور جٹاں

زیر جدول 10 حصہ I(W)

کرایہ پر دکان 5 مرلہ تک مبلغ 10,000 روپے وصول کیا جائیگا۔ 5 مرلہ کے بعد کرایہ کے ساتھ 10 فیصد سروس چارج بھی وصول کیا جائیگا۔ 5 مرلہ تک مکمل ہونے کی صورت میں کرایہ دار کے کرایہ کی وصولی لاگو نہیں کی جائیگی۔

ڈپٹی ڈائریکٹر
میونسپل کمیٹی جلالپور جٹاں

IPL-3616

GELATO ICELAND

I-Mart

عثمان پلازہ

آپ کیلئے لایا

OPENING SOON

ملک شیک . آئس شیک . فریش آئس کریم

0333-9620307 (ایم ڈی)

چوہدری امتیاز اسلم وڑائچ

SW

تمام گاڑیوں کے جینوئن انجن آئل، فلٹر دستیاب ہیں

سکائی ویل آئل، ٹائر اینڈ بیٹری شاپ

بیٹری کی تمام ورائٹی ہول سیل ریٹ پر دستیاب ہے

ٹائر الائے رم کا مرکز

دی نیم آف ٹرسٹ

پروپرائیٹر بقاء اللہ اعوان

053-3707340
0313-6203086
0308-6203086

مین گیٹ OPF کالونی نزد ائیر پورٹ چوک بھمبر روڈ گجرات

رمضان عمرہ پیکیج

بعد از عید عمرہ پیکیج

سستترین

خانہ کعبہ، روضہ رسول کے قریب ترین رہائشگاہیں

فائیو، تھری سٹار ہوٹلز میں رہائش، زیارات کی سہولت

چیف ایگزیکٹو چوہدری اختر حسن کھٹانہ

پاک کھٹانہ ائیر ٹریول اینڈ ٹورز

جلالپور جٹاں روڈ، نزد السردار پٹرولیم گجرات

053-2190981-0301-6279772-0316-6298602

شہر کے وسعت میں اپنے کے پاس

زندگی کی تمام تر سہولتوں سے آراستہ

آپ کا اعتماد ہماری کامیابی کی ضمانت ہے

رہائشی پلاٹس برائے فروخت

5 مرلہ 6 مرلہ 7 مرلہ 8 مرلہ 10 مرلہ

عمران بلڈرز

لوکیشن نیو شادمان کالونی سٹی گجرات

0300-9620307
0300-6208817

صوبائی وزیر چوہدری شافع حسین کیساتھ چوہدری عکاظ ضیاء متہ ملاقات کر رہے ہیں

چوہدری غلام عباس گوندل کے ساتھ معززین دیہہ اظہار تعزیت کر رہے ہیں

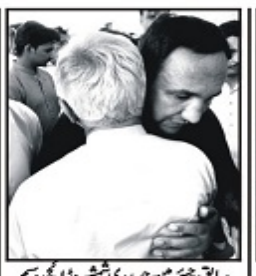
سابق چیئرمین چوہدری شمشیر وڑائچ، وسیم گوندل کیساتھ اظہار تعزیت کر رہے ہیں

اوسلو/ناروے: چوہدری نعیم رضا کے ساتھ چوہدری سجاد پلہ عشائیہ میں شریک ہیں

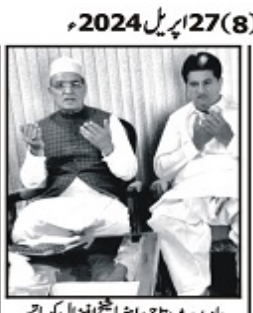
جاوید بٹ، تاجر راہنما شیخ افضال کیساتھ اظہار تعزیت و فاتحہ خوانی کر رہے ہیں

اوسلو/ناروے: شیخ طارق محمود کو چوہدری الطاف دلوگلدستہ پیش کر رہے ہیں

چوہدری شافع حسین اپنی سالگرہ کے موقع پر حاجی شمریز ماٹھہ کو کیک کھلا رہے ہیں

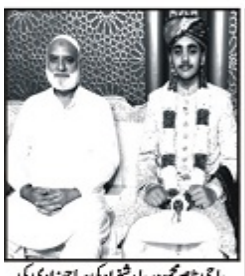
حاجی ناصر محمود، حامد شہزاد کی صاحبزادی کی تقریب رخصتی میں دلہا سعد شاہد کیساتھ

ناروے: شیخ طارق محمود گھر شفٹ، احباب کی ملاقاتیں

چوہدری اشرف، چوہدری الطاف دلو، چوہدری بشیر حاجیوالا نے گلدستے پیش کئے

گجرات (نمائندہ ڈاک) شیخ طارق محمود کی دل کی کامیاب انجیوگرافی کے بعد ہسپتال سے گھر شفٹ چوہدری محمد اشرف پنجابی مصالحہ، (باقی صفحہ 5 بقیہ نمبر 36)

DPO سید اسد مظفر

40 ویں مڈ کیریئر کورس میں شرکت کیلئے 29 اپریل کو روانہ

19 گریڈ میں ترقی کیلئے کورس لازم

گجرات (وقاص احسان) ڈی پی او گجرات سید اسد (باقی صفحہ 5 بقیہ نمبر 35)

چوہدری شافع حسین کیساتھ میٹنگ حوصلہ افزا، جدید لیب جلد فنکشنل: حاجی زاہد

صدر FPCCI عاطف اکرم شیخ کیساتھ ملاقات کیلئے پاٹری صنعتکاروں کا وفد تشکیل، تجاویز سے آگاہ کیا جائے گا

حاجی زاہد کی زیر صدارت پاٹری ایگزیکٹو کمیٹی کا اجلاس، اسلامک ہیلپ تنزانیہ کے وفد کے ساتھ ملاقات کے حوالے سے آگاہ کیا گیا

گجرات (شاہد رسول سے) پاکستان پاٹری مینوفیکچرنگ ایسوسی ایشن کی ایگزیکٹو باڈی کا چودھواں اجلاس چیئرمین حاجی محمد زاہد کی زیر صدارت پاٹری آفس میں منعقد ہوا جس میں سابق ایم پی اے حاجی عمران ظفر، راجہ اعجاز احمد، مہر ندیم عباس، حافظ قمر نوید، حاجی سلیم طاہر، قمر بشیر، عدنان اقبال کی، مہر محمد آصف و دیگر (باقی صفحہ 5 بقیہ نمبر 40)

چوہدری موسیٰ الٰہی کی بھاری لیڈ کیساتھ کامیابی، چوہدری وجاہت حسین کی قیادت پر اظہار اعتماد

پی پی 32 کے عوام نے الیکشن میں بھرپور حصہ لے کر اپنے اعتماد کا اظہار کیا ہے

انشاء اللہ چوہدری موسیٰ الٰہی پی پی 32 کے تمام مسائل حل اور عوام کو ریلیف پہنچائیں گے، ملک رشید ڈیلدار

گجرات (آصف علی بھٹی سے) پاکستان مسلم لیگ کے راہنما و سابق مشیر وزیر اعلیٰ پنجاب ملک رشید احمد ڈیلدار نے اپنے بیان میں کہا ہے کہ چوہدری موسیٰ الٰہی کی کامیابی ضلع گجرات کی بڑی کامیابی ہے کامیابی پر مبارکباد پیش کرتے ہیں حلقہ پی پی 32 سے ریکارڈ (باقی صفحہ 5 بقیہ نمبر 5)

UOG: تخیل سے تشہیر تک، ادبی تقریب کا انعقاد

ڈاکٹر زاہد یوسف کی زیر صدارت تقریب میں گلگن شاہد مہمان خصوصی

گجرات (نمائندہ ڈاک) جامعہ گجرات کی قائداعظم لائبریری اور ریڈرز کلب کے زیر اہتمام کتاب سازی کے موضوع پر ادبی (باقی صفحہ 5 بقیہ نمبر 41)

چوہدری موسیٰ الٰہی

نے چوہدری عمران ارشاد مرہانہ کو این اے 62 کیلئے کوآرڈینیٹر مقرر کر دیا، فیاض وڑائچ، کامران بٹ معاونین

گجرات (نمائندہ ڈاک) پاکستان مسلم لیگ کے مرکزی (باقی صفحہ 5 بقیہ نمبر 39)

گجرات ویلفیئر فورم کو سیلز و ہولڈنگ ٹیکس استثنیٰ

FBR نان پرافٹ ایبل ادارہ سرٹیفکیٹ بھی مل چکا، جاوید بٹ نے ذمہ داری نبھائی

گجرات (نمائندہ ڈاک) گجرات ویلفیئر فورم کے سابق صدر جاوید بٹ نے بتایا کہ اللہ تعالیٰ کے فضل و کرم سے گجرات ویلفیئر فورم کو ایف بی آر (باقی صفحہ 5 بقیہ نمبر 38)

پیراسائیکالوجی ایک علمی سفر، UOG میں ادبی نشست

طیبہ صدف نے طلباء کی ذہنی و فکری تربیت کی، فوزیہ شاہد انور مہمان خصوصی

گجرات (نمائندہ ڈاک) جامعہ گجرات کی قائداعظم لائبریری اور ریڈرز کلب کے زیر اہتمام بک ویک کو بھرپور طریقہ سے منائے (باقی صفحہ 5 بقیہ نمبر 37)

امتیاز وڑائچ کھیریانوالی کے ساتھ سیالکوٹ کے عمائدین کی ملاقات

بیٹے کیپٹن ڈاکٹر محمد علی وڑائچ کی کھاریاں کینٹ تعیناتی کی مبارکباد

گجرات (وقاص احسان) گاؤں کھیریانوالی کی ممتاز اور سینئر شخصیت چوہدری امتیاز احمد وڑائچ (ساتھ افریقہ) سے چوہڑہ سیالکوٹ سے (باقی صفحہ 5 بقیہ نمبر 34)

UOG: طلبہ سیلف بزنس فروغ کیلئے 10 منتخب سٹارٹ اپس کی نمائش

تاشفین صفدر کے ہاتھوں افتتاح

نمائش کا مقصد طلبہ میں اختراع، ایجاد کے فروغ کیلئے ان کی ذہانت و لیاقت کی حوصلہ افزائی کرنا ہے، پروفیسر ڈاکٹر مشاہد انور

سٹارٹ اپس کی طلبہ ٹیموں کی کاوشوں کی تحسین، تعریفی اسناد تقسیم کی گئیں، ڈاکٹر نعمان ریاض، نمرہ پروین، اساتذہ شریک ہوئے

گجرات (نمائندہ ڈاک) جامعہ گجرات کے بزنس انکوبیشن سنٹر کے زیر اہتمام طلبہ میں سیلف بزنس کے فروغ کے لیے دس منتخب سٹارٹ (باقی صفحہ 5 بقیہ نمبر 32)

گاؤں ڈھوڈا شریف میں ڈیرہ سے 60 ہزار مالیت کے 5 مرغ چرا لیے گئے

گجرات (ارشد علی سے) گاؤں ڈھوڈا شریف کے رہائشی محمد (باقی صفحہ 5 بقیہ نمبر 6)

کنجاہ ہسپتال سے پولیس اور سیکورٹی گارڈز کی فوج کے باوجود 18 لاکھ کا ٹرانسفارمر چوری

کنجاہ (نمائندہ ڈاک) کنجاہ میجر شبیر شریف شہید (باقی صفحہ 5 بقیہ نمبر 33)

چوہدری نصیر عباس سعد عوامیم ایس اے، چوہدری افضال دیوند، چوہدری احمد شامیر چوہان کلاں میں چوہدری فاضل شاہ پوریہ (مرحوم) کی اہلیہ کیلئے دعائے مغفرت کر رہے ہیں

چوہدری شافع حسین کی سالگرہ..... مسلم لیگ رابطہ دفتر میں چوہدری علی ابرار جوڑا، طاماٹھہ، علی سہیل رضی ساتھیوں کے ہمراہ کیک کاٹ رہے ہیں

موٹر سائیکل چوریاں جاری، ایک دن 4 وارداتیں

عزیز بھٹی ہسپتال، کچہری، یونیورسٹی اور گاکھڑی سے موٹر سائیکل چرا لی گئی

گجرات (ارشد علی سے) جلالپور جٹاں کے رہائشی ناصر الیاس کی موٹر سائیکل عزیز بھٹی ہسپتال سے نامعلوم چور چوری کر کے لے گئے پیوداتی کے (باقی صفحہ 5 بقیہ نمبر 7)

چوہدری شافع حسین کے ساتھ وحید مراد کی قیادت میں مسلم لیگی وفد کی ملاقات

شہری مسائل حل کیلئے تجاویز، طارق سرمد ایڈووکیٹ، ڈاکٹر طاہر، حاجی راشد، طلحہ فاروق ایڈووکیٹ، خوشی محمد کمبوہ موجود

گاؤں جھانس اراضی تنازعہ، پولیس موجودگی میں قبضہ کی کوشش، فائرنگ کی دھمکیاں دی جا رہی ہیں: انجم مجید بٹ

محکمہ مال کی طرف سے زمین کی پیمائش کے بعد الزام علیہ پارٹی تاخیری حربے استعمال کر رہی ہیں، ڈی پی او نوٹس لیں

گجرات (نمائندہ ڈاک) ناروے میں مقیم ممتاز دانشور انجم مجید بٹ نے کہا ہے کہ گاؤں جھانس کا اراضی تنازعہ کے سلسلہ میں مدعا الیہ پارٹی نے پولیس کی موجودگی میں قتل کی دھمکیاں دینا (باقی صفحہ 5 بقیہ نمبر 28)

CEO ہیلتھ ڈاکٹر ذاکر علی رانا بیرون ملک کے دو ہفتہ کے دورہ کے بعد واپس پہنچ آئے

گجرات (وقاص احسان) سی ای او ہیلتھ گجرات (باقی صفحہ 5 بقیہ نمبر 29)

چیف سیکرٹری زاہد اختر زمان سمیت 18 افسران کی گریڈ 22 میں ترقی کیلئے میٹنگ میں اجلاس طلب

گجرات (وقاص احسان) چیف سیکرٹری پنجاب (باقی صفحہ 5 بقیہ نمبر 30)

دھیر کے قریب قرابتدار شادیوال کے رہائشی ایک لاکھ چھین کر لے گئے

گجرات (ارشد علی سے) دھیر کے کے قریب مسلح ڈاکوؤں نے شادیوال کے رہائشی موٹر سائیکل سوار محمد الیاس کو روک کر گن پوائنٹ پر اس (باقی صفحہ 5 بقیہ نمبر 8)

کوٹلہ وہاڈا کا ٹرانسفارمر چرا لیا گیا، تھانہ کنگرالی مقدمہ

گجرات (ارشد علی سے) کوٹلہ سے نامعلوم چور واپڈا کا قیمتی ٹرانسفارمر چوری کر کے لے گئے پولیس تھانہ کنگرالی نے واپڈا حکام کی مدعیت میں مقدمہ درج کر لیا

وائس چانسلر ڈاکٹر مشاہد انور، تاشفین صفدر UOG میں نمائش کا معائنہ کر رہے ہیں

حاجی ناصر محمود، حاجی عمران ظفر، وحید الدین چوہدری، حامد شہزاد کی صاحبزادی کی بارات کے استقبال کیلئے کھڑے ہیں

اوسلو/ناروے: شیخ طارق محمود کو چوہدری محمد اشرف گلدستہ پیش کر کے خیریت دریافت کر رہے ہیں

قازقستان کے قومی دن کی تقریب میں سکندر اشفاق رضی، اسد بھٹی، معصوم قمر شریک ہیں

نان روٹی ریٹ مقیمہ انتظامیہ کی 81 مقامات پر چیکنگ، 15 کو بھاری جرمانے

انتظامی افسران، پرائس مجسٹریٹس، سپیشل برانچ اہلکار فیلڈ میں موجود، چیکنگ سخت کر دی گئی

گجرات (نمائندہ ڈاک) ڈپٹی کمشنر صفدر حسین ورک نے کہا کہ وزیر اعلیٰ پنجاب مریم نواز شریف کی ہدایات پر ضلع بھر میں روٹی اور نان کے نئے نرخوں پر عملدرآمد سختی سے یقینی بنایا جا رہا ہے، تندوروں پر ریٹ لسٹ نمایاں مقامات پر (باقی صفحہ 5 بقیہ نمبر 22)

عزیز بھٹی شہید ہسپتال حادثہ کی مکمل انکوائری کرائی جائے، چوہدری ظفر اقبال

محض مذمت کافی نہیں، ذمہ داران کے خلاف سخت ایکشن ضروری ہے

گجرات (نمائندہ ڈاک) پاکستان مسلم لیگ (ن) بائی سو میری لینڈ یو ایس اے کے صدر چوہدری ظفر اقبال نے سانحہ عزیز بھٹی شہید ہسپتال پر (باقی صفحہ 5 بقیہ نمبر 25)

تاجر راہنما جاوید بٹ نے شیخ افضال اور شیخ فیصل انور کے گھر جا کر فاتحہ خوانی کی

گجرات (نمائندہ ڈاک) مرکزی انجمن تاجران (باقی صفحہ 5 بقیہ نمبر 23)

سینئر ٹیچر ملک اعجاز الحسن کی والدہ کا ختم قل آج 10 بجے جامع مسجد نند سیشن کورٹ ہوگا

گجرات (نمائندہ ڈاک) سینئر ٹیچر ملک اعجاز الحسن (باقی صفحہ 5 بقیہ نمبر 24)

چوہدری وحید امان چیمہ کے جوان سال صاحبزادے علی امان چیمہ کا ختم، بڑا دعائیہ اجتماع

اجتماعی دعا میں میاں اعجاز سعید پگانوالہ، چوہدری سعید سرور جوڑا، حبیب اشرف چیمہ، شہزاد اسلم چیمہ بھی شریک ہوئے

گجرات (نمائندہ ڈاک) چوہدری امان اللہ چیمہ مرحوم کے پوتے چوہدری نوید امان چیمہ کے بھتیجے، چوہدری وحید امان چیمہ کے صاحبزادے اور چوہدری ارشد محمود جرمنی کے داماد اور (باقی صفحہ 5 بقیہ نمبر 26)

جاوید بٹ جوان سال علی امان چیمہ کی اجتماعی دعا میں شریک ہوئے

گجرات (نمائندہ ڈاک) جاوید بٹ صدر مرکزی انجمن تاجران چوہدری وحید الزمان چیمہ مرحوم کے بیٹے، نوید امان چیمہ کے بھتیجے علی امان (باقی صفحہ 5 بقیہ نمبر 27)

چوہدری جاوید اقبال ماجرہ کی کاوشوں سے سدوکی کے خاور اور امین گروپ میں صلح

فریقین نے ایک دوسرے کو گلے لگا لیا مقدمات واپس لینے کا اعلان، معززین علاقہ صلح میں شریک

گنجاہ (نمائندہ ڈاک) حلقہ پی پی 32 کی ممتاز سیاسی و (باقی صفحہ 5 بقیہ نمبر 21)

چوہدری امتیاز وڑائچ کھیریانوالی کیساتھ ایوب باجوہ، شانی باجوہ سیالکوٹ ملاقات کے موقع پر

ممتاز بزنس مین حاجی ناصر عمران ظفر کی صاحبزادی کی تقریب رخصتی

حامد شہزاد کی تقریب رخصتی میں باؤ منیر پشاوری، امتیاز کوثر، سیٹھ قمر خورشید، وحید الدین چوہدری، روحیل عظمت بٹ، التمش حمید بٹ بھی شریک

گجرات (نمائندہ) سابق ایگزیکٹو ممبر گجرات چیمبر آف کامرس اینڈ انڈسٹری حامد شہزاد کی صاحبزادی کی تقریب رخصتی ممتاز (باقی صفحہ 5 بقیہ نمبر 20)

امتیاز کوثر، التمش حمید بٹ، سیٹھ قمر خورشید، حامد شہزاد کی صاحبزادی کی تقریب رخصتی میں شریک ہیں

پولیس خدمت مرکز جلالپور جٹاں میں رشوت، ریٹ فکسڈ، نو پیسہ لینے پر DPO انس مجاہد چوہدری

ڈرائیونگ لائسنس کیلئے 25 ہزار، کریکٹر سرٹیفکیٹ کیلئے 15 ہزار ریٹ مقرر، سارا عملہ معطل کیا جائے

گجرات (ارشد علی) صدر پبلک ایڈ کمیٹی جلالپور (باقی صفحہ 5 بقیہ نمبر 18)

شاہجہانگیر روڈ دورویہ کی کارپٹ تعمیر مکمل ہو گئی

شاہ جہانگیر روڈ کی دورویہ کارپٹ تعمیر مکمل، تذئین و آرائش

ہائی وے کنسٹرکشن کمپنی نے کام مکمل کیا، شہریوں کا اظہار اطمینان

سڑک تعمیر سے کاروباری طبقہ مطمئن

گجرات (نمائندہ ڈاک) ہائی وے کنسٹرکشن کمپنی (فیصل (باقی صفحہ 5 بقیہ نمبر 17)

گجرات چیمبر وفد قازقستان کی قومی تقریب میں شریک

سکندر اشفاق، اسد بھٹی، معصوم قمر کی سفیر اور قونصل جنرل سے ملاقات

گجرات (محبوب عالم) سکندر اشفاق رضی صدر گجرات چیمبر آف کامرس اینڈ انڈسٹری نے چوہدری محمد اسد بھٹی سینئر نائب صدر اور محمد معصوم (باقی صفحہ 5 بقیہ نمبر 19)

کنجاہ: جگہ جگہ ڈبہ پمپ قائم، پٹرول کھلے میں فروخت

کنجاہ (نمائندہ ڈاک) کنجاہ میں جگہ جگہ منی پٹرول پمپ کھل گئے، ہر عام کھلا پٹرول فروخت ہو رہا ہے۔ جو کسی وقت بھی بڑے حادثے (باقی صفحہ 5 بقیہ نمبر 16)

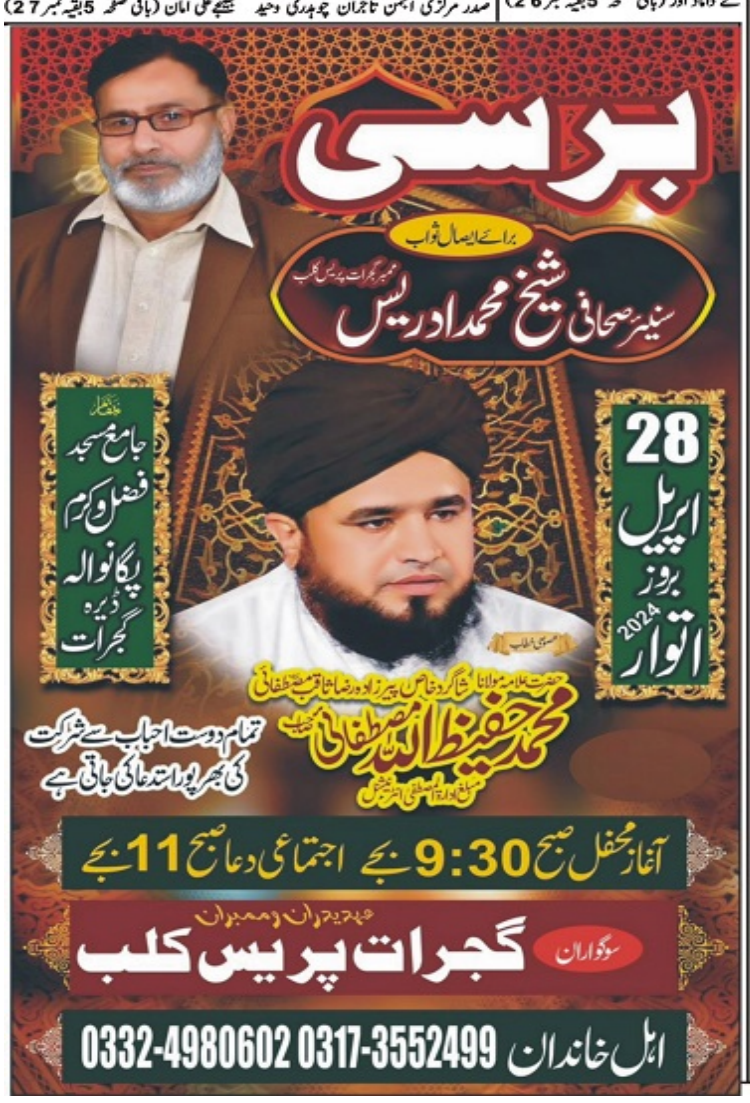

چوہدری علی ابرار جوڑا کو علی سہیل رضی چوہدری شافع حسین کی سالگرہ کا کیک کھلا رہے ہیں

منور بٹ، علی شیخ کو عمرہ سعادت پر گلدستہ پیش کر رہے ہیں

قازقستان کے سفیر کے ساتھ سیٹھ معصوم قمر سالگرہ تقریب میں

میاں غلام مدثر مراڑ پور، وسیم گوندل کیساتھ اظہار تعزیت کر رہے ہیں

سابق چیئرمین سید طفیل عباس شاہ، وسیم گوندل کیساتھ اظہار تعزیت کر رہے ہیں